

# Geländersystem

## Preisliste 2024

**INOXTECH**  
Das Geländersystem

**IHR FACHMANN AM TELEFON****Niko Muthupara**

Telefon 062 888 11 32  
niko.muthupara@schwarzstahl.ch

**Bereich Stahl und Metalle**

Telefon 062 888 11 30  
Fax 062 888 11 91



Unser komplettes **INOXTECH**-Sortiment finden Sie auch in unserem eShop unter [eshop.schwarzstahl.ch](http://eshop.schwarzstahl.ch).

Sie finden das **INOXTECH**-Sortiment in unserem Handwerkerzentrum an der Murackerstrasse in Lenzburg. Kommen Sie vorbei, lassen Sie sich von unserem Fachmann eingehend beraten und von unserer grossen Auswahl und unseren Leistungen überzeugen! Die gängigsten Artikel halten wir für Sie an Lager bereit, Nichtlagerartikel sind kurzfristig lieferbar.

**IHR FACHMANN IN UNSEREM HANDWERKERZENTRUM****Mike Dürst**

Telefon 062 888 11 40/42  
verkauf.hwz@schwarzstahl.ch

**Handwerkerzentrum**

Telefon 062 888 11 40  
Fax 062 888 11 95



## Inoxtech-Teile Übersicht A

### Ganzglasgeländer Trockenverglasung: Seiten 1-7

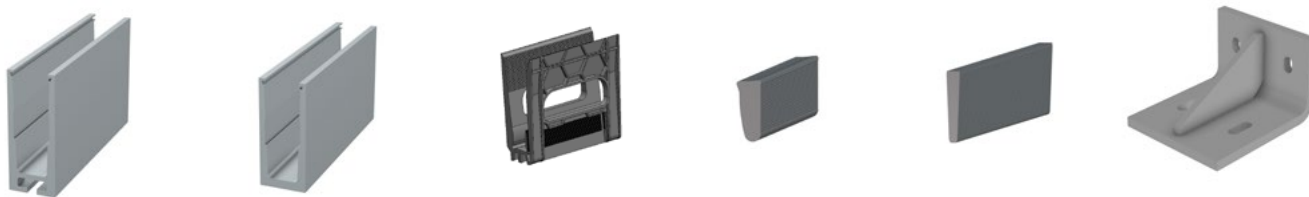

### Ganzglasgeländer Trockenverglasung Compact: Seiten 8-12



**NEU**

### Ganzglasgeländer Nassverglasung: Seiten 13-15



### Brüstungsgeländer Trockenverglasung / Aluminium-Rahmen-Klippsystem / Figurenschnittbilder: Seiten 16-23

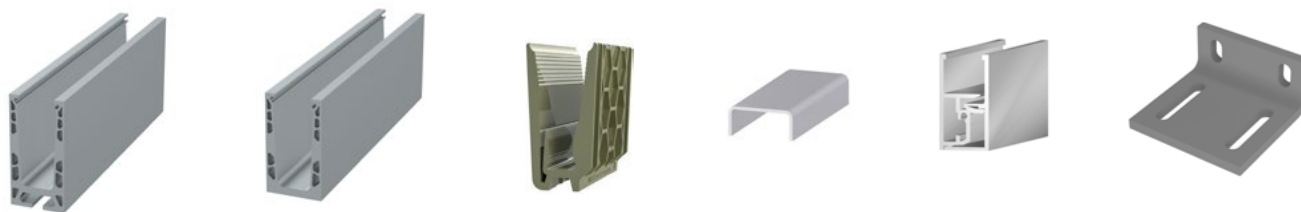

### Glasvordach: Seiten 24-28



## Inoxtech-Teile Übersicht B

### Französisches Geländer: Seite 29

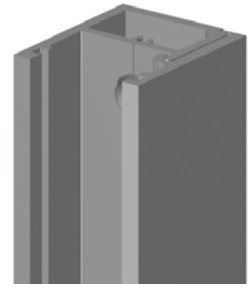

### Rohrverbinder: Seiten 30-36



### Rohrkappen: Seiten 37-43



### Steckrohr: Seiten 44-46

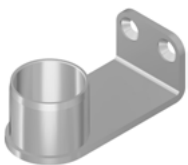

## Inoxtech-Teile Übersicht C

**Wandkonsolen: Seiten 47-52 (1.4301)**  
**Seite 112 (S235JR)**



**Einschweisskonsolen / Standkonsolen: Seiten 53-55 (1.4301)**



**Steckkonsolen: Seiten 56-66**



**Platten / Rondellen: Seiten 67-72 (1.4301)**  
**Seiten 113-115 (S235JR)**



## Inoxtech-Teile Übersicht D

### Rundstabtraversen: Seiten 73-75



### Pfosten-Klemmhalter: Seiten 76-81



### Auflagebleche: Seiten 82-87 (1.4301) Seite 116-120 (S235JR) Klemmzange Seite 88



### Glashalter / Punkthalter / Blechhalter: Seiten 89-95



## Inoxtech-Teile Übersicht E

### Reinigungsmittel und Verbindungskleber: Seite 96



### Anarbeitung / Stanzservice: Seiten 97-98



### Seile / Seilzubehör: Seiten 99-110



### Montagezubehör: Seite 111



## Ganzglasgeländer Trockenverglasung

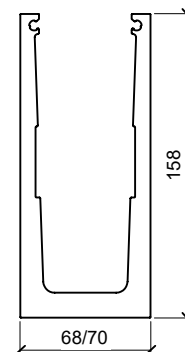

### Aluminium U-Profil für 0.8 bis 3.0 kN/m' aus EN AW-6060 T66 blank

Best.-Nr.	Lagerlänge	kN/m	Preis auf Anfrage
137321	6000 mm	0.8	
137322	7000 mm	0.8	
137323	8000 mm	0.8	
137324	6000 mm	1.6/3.0	
137325	7000 mm	1.6/3.0	
137326	8000 mm	1.6/3.0	

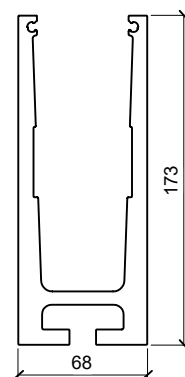

### Aluminium U-Profil mit Kanal für Nutenstein für 0.8 kN/m' aus EN AW-6060 T66 blank

Best.-Nr.	Lagerlänge	kN/m	Preis auf Anfrage
137350	6000 mm	0.8	
137351	7000 mm	0.8	
137352	8000 mm	0.8	

### Zuschnitt-Service

#### 2 Meter / 3 Meter / 3.5 Meter / 4 Meter / 6 Meter / 7 Meter / 8 Meter Stangen ab Lager

Übrige Abmessungen werden auf Ihr gewünschtes Fixmass zugeschnitten, die Reststücke werden mitgeliefert und verrechnet.

### Schnittkosten

Best.-Nr.	Zuschnitte	Preis auf Anfrage
136206	Schnitte 90°	
136207	Schnitte einfache Gehrung	
136208	Schnitte doppelte Gehrung	

Figureschnittliste auf Seite 23



## Ganzglasgeländer Trockenverglasung

### Bohrlochservice

#### Seitenmontage inkl. Zugangsloch

Best.-Nr.	Bohrung	
137282	Lochgrössen nach Kundenwunsch	Preis auf Anfrage

#### Bohrloch-Service Entwässerungsloch

Best.-Nr.	Durchmesser	
137281	Ø 10 mm	Preis auf Anfrage

### Bodenmontage

Best.-Nr.	Bohrung	
137283	Lochgrössen nach Kundenwunsch	Preis auf Anfrage

### Gewindeloch

Best.-Nr.	Grösse	
137267	M 8	Preis auf Anfrage
137268	M 10	
137269	M 12	

### Langlöcher Bodenmontage

Best.-Nr.	Abmessung LL	
137286	Ø 12 x 24 mm	Preis auf Anfrage
137284	Ø 14 x 28 mm	



### Langlöcher Seitenmontage (mit Zugangsloch)

Best. Nr.	Abmessung LL	Zugangsbohrung	
137287	Ø 12 x 24 mm	Ø 30 mm	Preis auf Anfrage
137285	Ø 14 x 28 mm	Ø 30 mm	

### Stossverbindungspaar mit Stiften

Best.-Nr.	Profil	
137395	0.8 kN/m'	Preis auf Anfrage
137396	1.6 / 3.0 kN/m'	

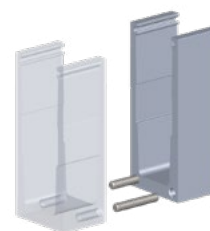

### Stossverbindungspaar gefräst

Best.-Nr.	Profil	
137288	0.8 kN/m'	Preis auf Anfrage
137289	1.6 / 3.0 kN/m'	



## Ganzglasgeländer Trockenverglasung

### Geschweisste Geländerecke 0.8 kN/m'

Best.-Nr.	Winkel	Preis auf Anfrage
137418	90°	
137419	gemäss Kundenwinkel	



### Einsatzprofil aus PP, Länge 150 mm

Best.-Nr.	Glasdicke	Preis auf Anfrage
137327	21 mm	
137328	25 mm	

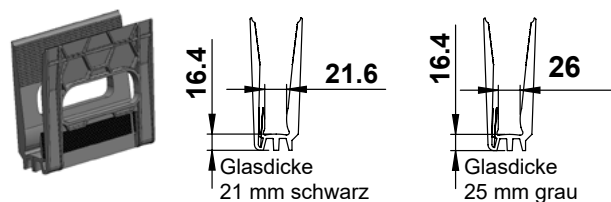

### Klemmkeil unten aus PP T zu Einsatzprofil, Länge 175 mm

Best.-Nr.	Glasdicke	Preis auf Anfrage
137329	21/25 mm	



### Justierkeil oben aus EPDM zu Einsatzprofil, Länge 150 mm

Best.-Nr.	Glasdicke	Preis auf Anfrage
137330	21/25 mm	

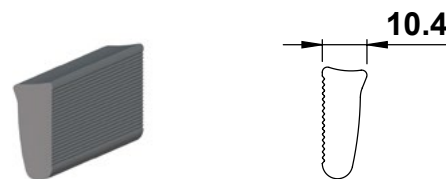

### Dichtungsprofil EPDM Farbe schwarz, Rollen à 25 m

Best.-Nr.	Glasdicke	Einhängeblech	Preis auf Anfrage
137331	21 mm	Ohne oder L-gekantet	
137332	21 mm	U-gekantet	
137333	25 mm	Ohne oder L-gekantet	
137334	25 mm	U-gekantet	

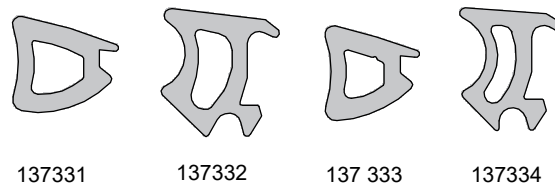

## Ganzglasgeländer Trockenverglasung

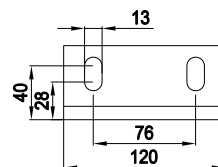
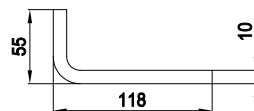
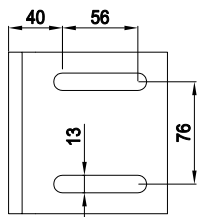
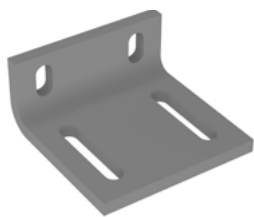

### Befestigungswinkel klein

Best.-Nr.	Abmessung	Material	Oberfläche	Preis auf Anfrage
137103	118 x 55 x 120 mm	S420	galvanisch verzinkt	

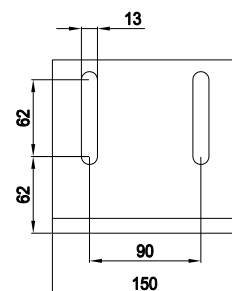
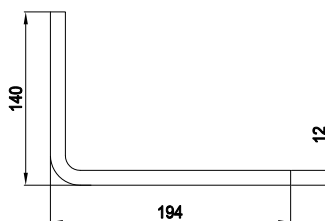
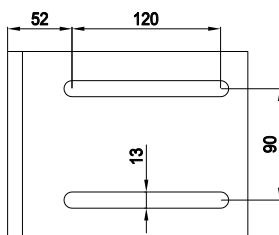
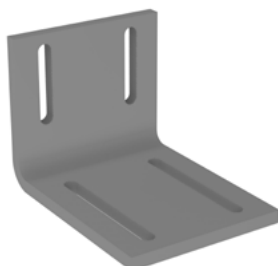

### Befestigungswinkel gross

Best.-Nr.	Abmessung	Material	Oberfläche	Preis auf Anfrage
137104	194 x 140 x 150 mm	S420	galvanisch verzinkt	

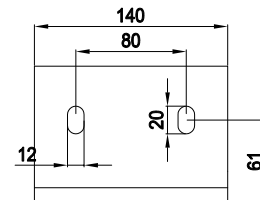
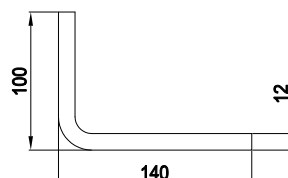
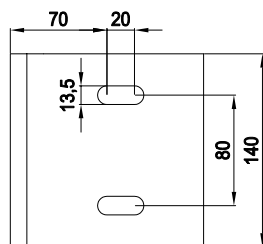
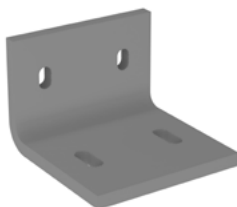

### Befestigungswinkel für Nutenstein

Best.-Nr.	Abmessung	Material	Oberfläche	Preis auf Anfrage
137105	140 x 100 x 140 mm	S420	galvanisch verzinkt	
137298	140 x 100 x 140 mm	S420	roh	

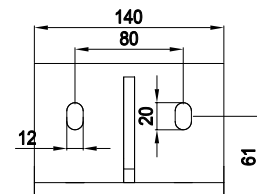
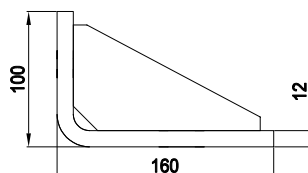
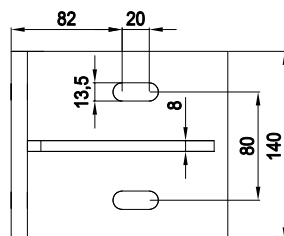
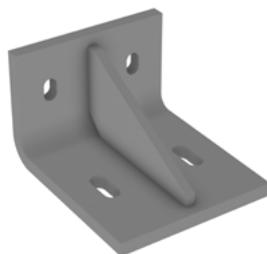

### Befestigungswinkel für Nutenstein mit Spickel

Best.-Nr.	Abmessung	Material	Oberfläche	Preis auf Anfrage
137106	160 x 100 x 140 mm	S420	galvanisch verzinkt	
137299	160 x 100 x 140 mm	S420	roh	

# Ganzglasgeländer Trockenverglasung



## Klotzmontagehilfe aus CNS 1.4301

Best.-Nr.	Preis auf Anfrage
137335	



## Nutenstein M10 aus CNS 1.4301

Best.-Nr.	Lochabstand	Preis auf Anfrage
137353	80 mm	

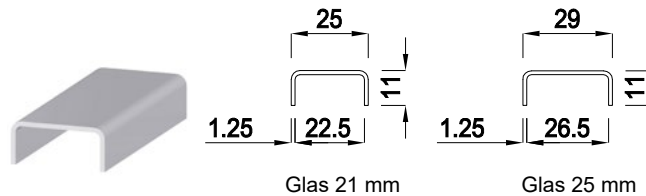

## Abdeckprofil CNS 1.4301 geschliffen

Best.-Nr.	Glasdicke	Lagerlänge	Preis auf Anfrage
136204	21 mm	2990 mm	
136205	25 mm	2990 mm	



## Abdeckprofil Eckverbindung geschweisst CNS 1.4301 geschliffen

Best.-Nr.	Glasdicke	Schenkellänge	Winkel	Preis auf Anfrage
137083	21 mm	250 mm	90°	
137084	25 mm	250 mm	90°	
137085	21 mm	250 mm	beliebig	
137086	25 mm	250 mm	beliebig	



## Kleber für CNS Abdeckprofile

Best.-Nr.	Farbe	Inhalt	Preis auf Anfrage
136202	transparent	310 ml	

## Ganzglaseländer Trockenverglasung

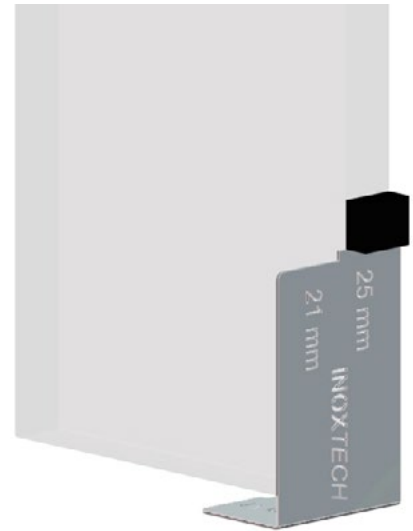
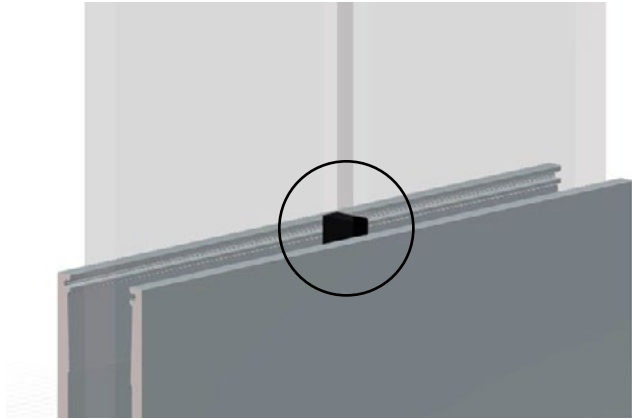

### Mitteldichtung für Ganzglaseländer 21 x 25 mm, schwarz

Inhalt 10 Stk. / Pack

Best.-Nr.	Dicke	Preis auf Anfrage
137146	6 mm	
137147	8 mm	
137148	10 mm	
137149	12 mm	

### Montagehilfe für Mitteldichtung

Best.-Nr.	Preis auf Anfrage
137126	

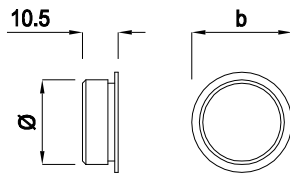
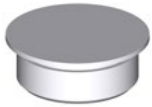

Ø	b
24.5	29.5
29.5	34.5

### Aluminium Abdeckkappe zum Einkleben aus EN AW-6061 T6

Best.-Nr.	Abmessung	Preis auf Anfrage
137184	29.5 x 10.5 mm	
137087	34.5 x 10.5 mm	

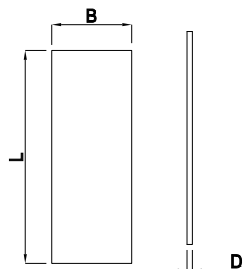

L	B	D
158	68	5
158	70	5



### Stirn Abdeckblech aus EN AW-5005

Best.-Nr.	Abmessung	Preis auf Anfrage
137337	158 x 68 x 5 mm	
137338	158 x 70 x 5 mm	

### Glasmontagehilfe aus CNS 1.4301

Best.-Nr.	Preis auf Anfrage
137336	

# Ganzglasgeländer Trockenverglasung

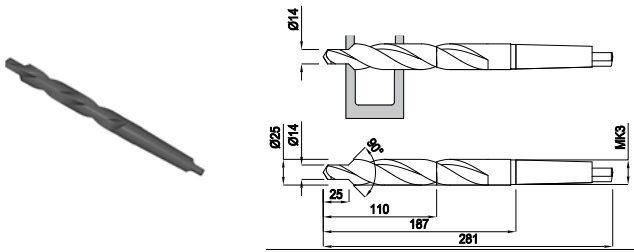

## Stufenbohrer für Montageschiene

Best.-Nr.	Ø Bohrer	Preis auf Anfrage
136107	14 mm	Preis auf Anfrage

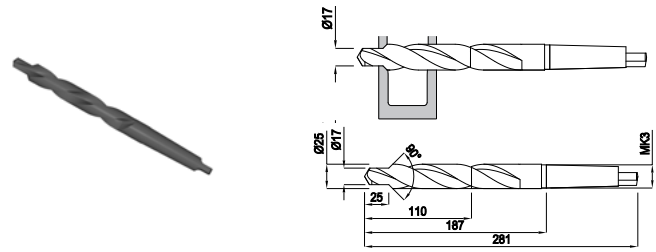

## Stufenbohrer für Montageschiene

Best.-Nr.	Ø Bohrer	Preis auf Anfrage
137070	17 mm	Preis auf Anfrage



## Musterset System Trockenverglasung 0.8 kN/m'

Best.-Nr.	Glasdicke	Preis auf Anfrage
137339	21 mm	Preis auf Anfrage

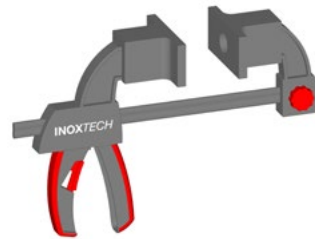

## Montagezwinge für Glasgeländer

Best.-Nr.	Preis auf Anfrage
137247	Preis auf Anfrage

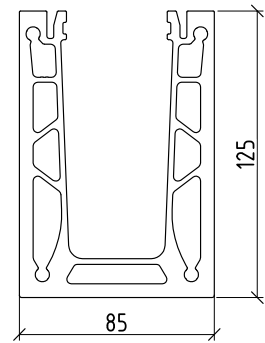

**Aluminium U-Profil für 0.8 kN/m' aus EN AW-6060 T66 blank**

Best.-Nr.	Lagerlänge	kN/m	Preis auf Anfrage
137485	6000 mm	0.8	
137486	7000 mm	0.8	
137487	8000 mm	0.8	

**Zuschnitt-Service**

**2 Meter / 3 Meter / 3.5 Meter / 4 Meter / 6 Meter / 7 Meter / 8 Meter Stangen ab Lager**

Übrige Abmessungen werden auf Ihr gewünschtes Fixmass zugeschnitten, die Reststücke werden mitgeliefert und verrechnet.

**Schnittkosten**

Best.-Nr.	Zuschnitte	Preis auf Anfrage
136206	Schnitte 90°	
136207	Schnitte einfache Gehrung	
136208	Schnitte doppelte Gehrung	

Figurenschnittliste auf Seite 23

**Bohrloch-Service**

**Seitenmontage inkl. Zugangsloch**

Best.-Nr.	Bohrung	Preis auf Anfrage
137282	Lochgrößen nach Kundenwunsch	

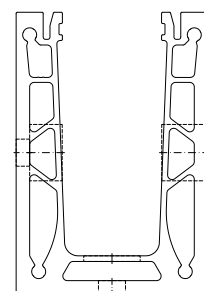

**Bodenmontage**

Best.-Nr.	Bohrung	Preis auf Anfrage
137283	Lochgrößen nach Kundenwunsch	

**Stossverbindungspaar gefräst**

Best.-Nr.	Profil	Preis auf Anfrage
137288	0.8 kN/m'	



## Stossverbindungspaar mit Stiften

Best.-Nr.	Profil	
137101	0.8 kN/m'	Preis auf Anfrage



## Einsatzprofil aus PP, Länge 150 mm

Best.-Nr.	Glasdicke	
137488	21 mm	Preis auf Anfrage
137489	25 mm	

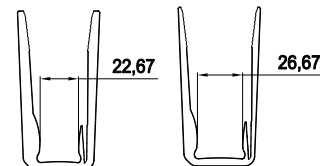
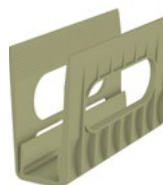

Glasdicke 21 mm  
braun

Glasdicke 25 mm  
weiss

## Klemmkeil unten aus PP zu Einsatzprofil, Länge 175 mm

Best.-Nr.	Glasdicke	
137491	21 / 25 mm	Preis auf Anfrage

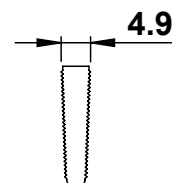
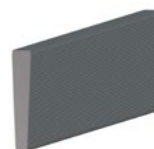

## Justierkeil oben aus EPDM zu Einsatzprofil, Länge 150 mm

Best.-Nr.	Glasdicke	
137490	21 / 25 mm	Preis auf Anfrage

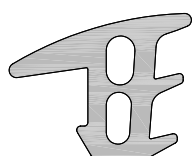
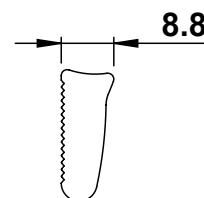
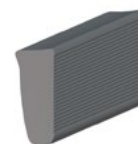

137492

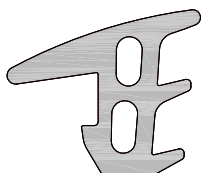

137493



## Dichtungsprofil EPDM Farbe schwarz, Rollen à 25 m

Best.-Nr.	Glasdicke	
137492	21 mm	Preis auf Anfrage
137493	25 mm	

## Klotzmontagehilfe aus CNS 1.4301

Best.-Nr.	
137124	Preis auf Anfrage



# Ganzglasgeländer Trockenverglasung Compact

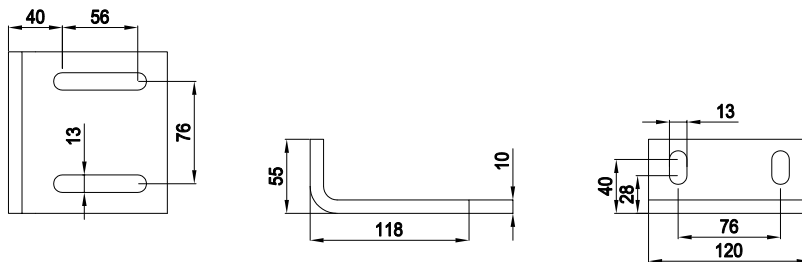
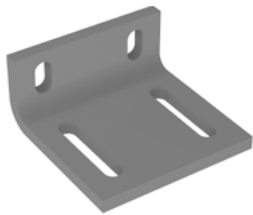

## Befestigungswinkel klein

Best.-Nr.	Abmessung	Material	Oberfläche	
137103	118 x 55 x 120 mm	S420	galvanisch verzinkt	Preis auf Anfrage

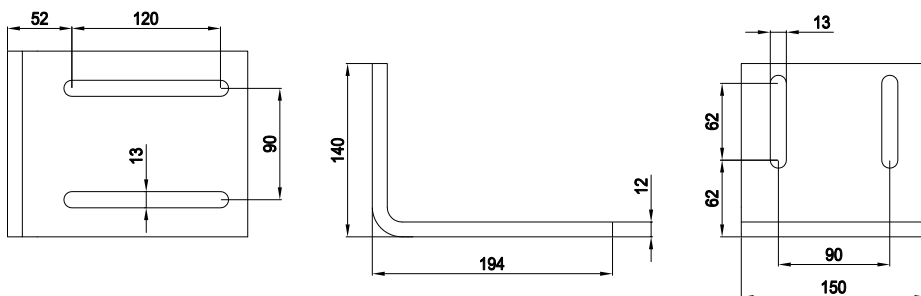
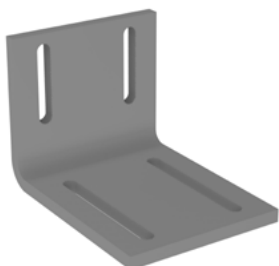

## Befestigungswinkel gross

Best.-Nr.	Abmessung	Material	Oberfläche	
137104	194 x 140 x 150 mm	S420	galvanisch verzinkt	Preis auf Anfrage

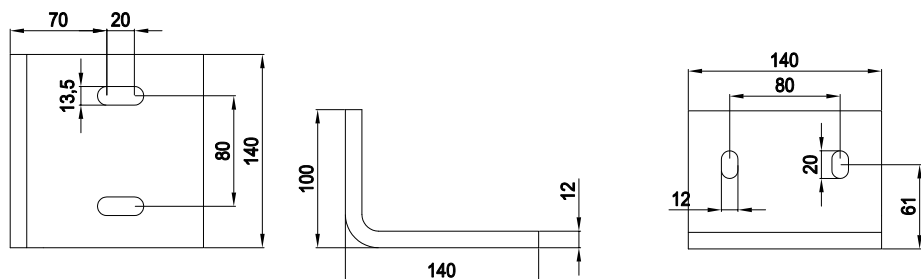
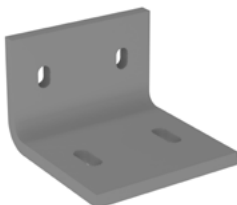

## Befestigungswinkel für Nutzenstein

Best.-Nr.	Abmessung	Material	Oberfläche	
137105	140 x 100 x 140 mm	S420	galvanisch verzinkt	Preis auf Anfrage
137298	140 x 100 x 140 mm	S420	roh	

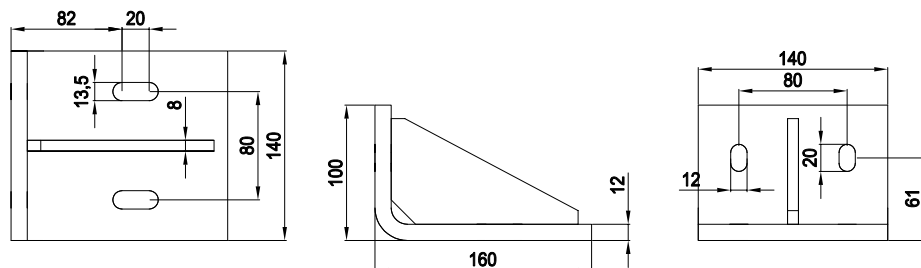
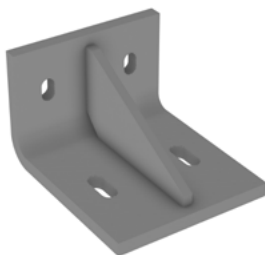

## Befestigungswinkel für Nutzenstein mit Spickel

Best.-Nr.	Abmessung	Material	Oberfläche	
137106	160 x 100 x 140 mm	S420	galvanisch verzinkt	Preis auf Anfrage
137299	160 x 100 x 140 mm	S420	roh	

## Ganzglasgeländer Trockenverglasung Compact

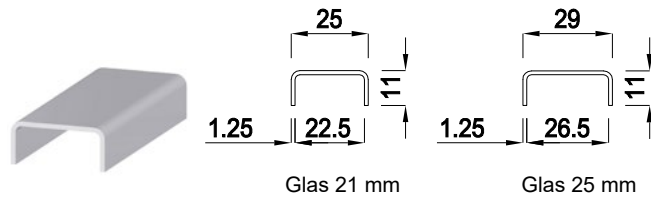

### Abdeckprofil CNS 1.4301 geschliffen

Best.-Nr.	Glasdicke	Lagerlänge	Preis auf Anfrage
136204	21 mm	2990 mm	
136205	25 mm	2990 mm	



### Abdeckprofil Eckverbindung geschweisst CNS 1.4301 geschliffen

Best.-Nr.	Glasdicke	Schenkellänge	Winkel	Preis auf Anfrage
137083	21 mm	250 mm	90°	
137084	25 mm	250 mm	90°	
137085	21 mm	250 mm	beliebig	
137086	25 mm	250 mm	beliebig	



### Kleber für CNS Abdeckprofile

Best.-Nr.	Farbe	Inhalt	Preis auf Anfrage
136202	transparent	310 ml	

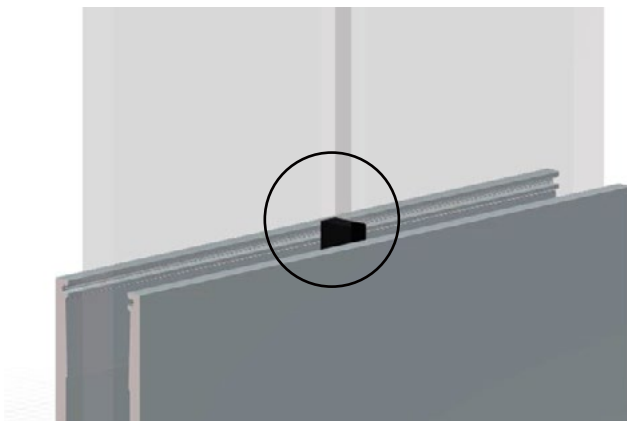

### Mitteldichtung für Ganzglasgeländer 21 x 25 mm, schwarz

Inhalt 10 Stk. / Pack

Best.-Nr.	Dicke	Preis auf Anfrage
137146	6 mm	
137147	8 mm	
137148	10 mm	
137149	12 mm	

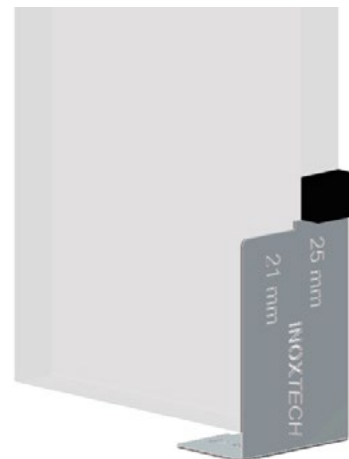

### Montagehilfe für Mitteldichtung

Best.-Nr.	Preis auf Anfrage
137399	

## Ganzglasgeländer Trockenverglasung Compact

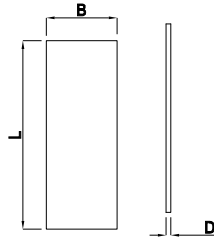

L	B	D
125	85	5

### Stirn Abdeckblech aus EN AW-5005

Best.-Nr.	Abmessung (LxBxD)	Preis auf Anfrage
137494	125 x 85 x 5mm	

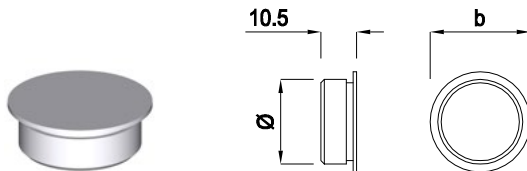

Ø	b
24.5	29.5
29.5	34.5

### Aluminium Abdeckkappe zum Einkleben aus EN AW-6060 T66

Best.-Nr.	Abmessung	Preis auf Anfrage
137184	29.5 x 10.5 mm	
137087	34.5 x 10.5 mm	

## Ganzglasgeländer Nassverglasung

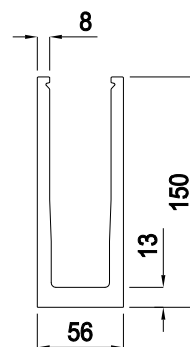

### Aluminium U-Profil für 0.8 kN/m` aus EN AW-6060 T66 blank

Best.-Nr.	Lagerlänge	kN/m	
137260	8000 mm	0.8	Preis auf Anfrage

### Zuschnitt-Service

2 Meter / 3 Meter / 3.5 Meter / 4 Meter / 6 Meter / 7 Meter / 8 Meter Stangen ab Lager

Übrige Abmessungen werden auf Ihr gewünschtes Fixmass zugeschnitten, die Reststücke werden mitgeliefert und verrechnet.

### Schnittkosten

Best.-Nr.	Zuschnitte	
136206	Schnitte 90°	Preis auf Anfrage
136207	Schnitte einfache Gehrung	
136208	Schnitte doppelte Gehrung	

Figurenschnittliste auf Seite 23

### Seitenmontage inkl. Zugangsloch

Best.-Nr.	Bohrung	
137282	Lochgrößen nach Kundenwunsch	Preis auf Anfrage

### Bohrloch-Service Entwässerungsloch

Best.-Nr.	Durchmesser	
137281	Ø 10 mm	Preis auf Anfrage

### Bodenmontage

Best.-Nr.	Bohrung	
137283	Lochgrößen nach Kundenwunsch	Preis auf Anfrage

### Langlöcher Bodenmontage

Best.-Nr.	Abmessung LL	
137286	Ø 12 x 24 mm	Preis auf Anfrage
137284	Ø 14 x 28 mm	

### Langlöcher Seitenmontage (mit Zugangsloch)

Best. Nr.	Abmessung LL	Zugangsbohrung	
137287	Ø 12 x 24 mm	Ø 30 mm	Preis auf Anfrage
137285	Ø 14 x 28 mm	Ø 30 mm	



## Ganzglasgeländer Nassverglasung

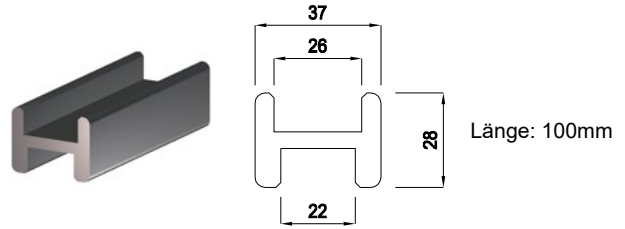
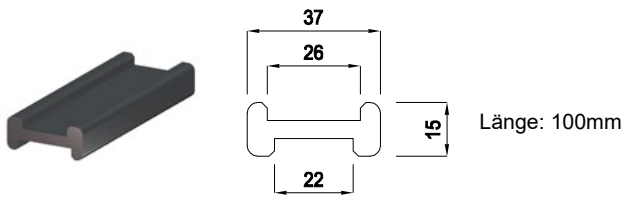

### Kunststoff H-Profil aus Hart-PVC schwarz

Best.-Nr.	Masse	
136179	22 / 26 x 15 mm	Preis auf Anfrage
136195	22 / 26 x 28 mm	



### Power-Bond 2K, schwarz, 2 Komponenten Klebstoff MS Polymer

Best.-Nr.	Inhalt	
136201	250 ml	Preis auf Anfrage

### Statikmischdüse zu Kartusche

Best.-Nr.	
136188	Preis auf Anfrage

**Anwendungshinweis:** Das Auspressen des Klebers muss zwingend mit einer Kolbenkartuschenpistole gemacht werden  
**Lagertemperatur Kartuschen:** +15°C bis +25°C  
**Verarbeitungstemperatur:** +10°C bis +40°C

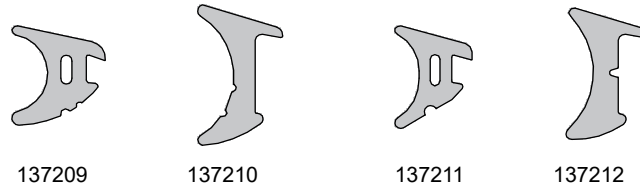

### Dichtungsprofil EPDM Farbe schwarz, Rollen à 25 m

Best.-Nr.	Glasdicke	Einhängeblech	
137209	21 mm	Ohne oder L-gekantet	Preis auf Anfrage
137210	21 mm	U-gekantet	
137211	25 mm	Ohne oder L-gekantet	
137212	25 mm	U-gekantet	

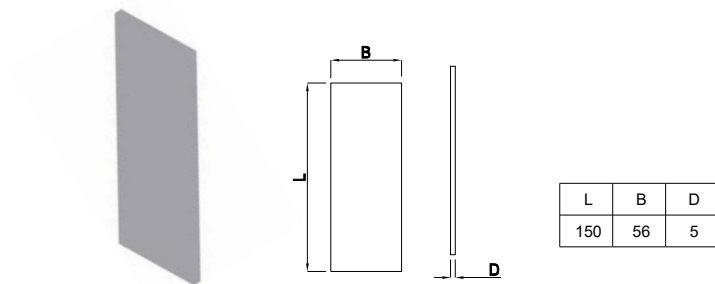

### Stirn Abdeckblech aus EN AW-5005

Best.-Nr.	Abmessung (LxBxD)	
137270	150 x 56 x 5 mm	Preis auf Anfrage

## Ganzglasgeländer Nassverglasung

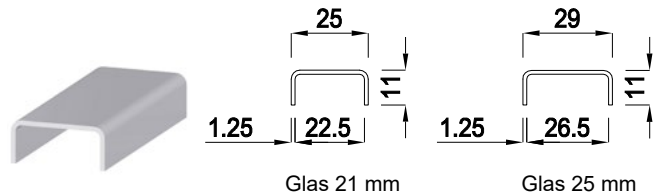

### Abdeckprofil CNS 1.4301 geschliffen

Best.-Nr.	Glasdicke	Lagerlänge	Preis auf Anfrage
136204	21 mm	2990 mm	
136205	25 mm	2990 mm	



### Abdeckprofil Eckverbindung geschweisst CNS 1.4301 geschliffen

Best.-Nr.	Glasdicke	Schenkellänge	Winkel	Preis auf Anfrage
137083	21 mm	250 mm	90°	
137084	25 mm	250 mm	90°	
137085	21 mm	250 mm	beliebig	
137086	25 mm	250 mm	beliebig	



### Kleber für CNS Abdeckprofile

Best.-Nr.	Farbe	Inhalt	Preis auf Anfrage
136202	transparent	310 ml	

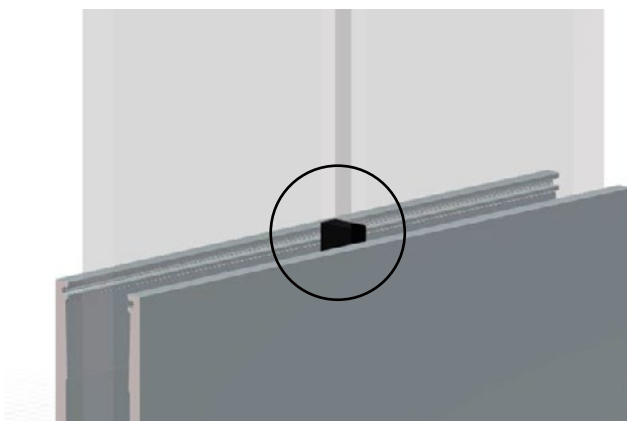

### Mitteldichtung für Ganzglasgeländer 21 x 25 mm, schwarz

Inhalt 10 Stk. / Pack

Best.-Nr.	Dicke	Preis auf Anfrage
137146	6 mm	
137147	8 mm	
137148	10 mm	
137149	12 mm	

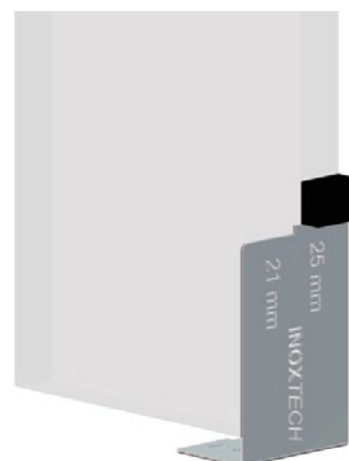

### Montagehilfe für Mitteldichtung

Best.-Nr.	für H-Profil	Preis auf Anfrage
137154	136179	
137155	136195	

## Brüstungsgeländer Trockenverglasung

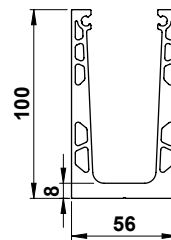
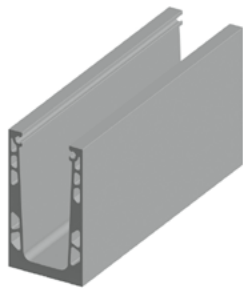

### Aluminium U-Profil für 0.8 kN/m' aus EN AW-6060 T66 blank

Best.-Nr.	Lagerlänge	kN/m	Preis auf Anfrage
137111	6000 mm	0.8	
137112	7000 mm	0.8	

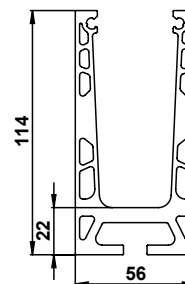
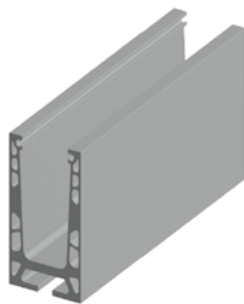

### Aluminium U-Profil für 0.8 kN/m' mit Kanal für Nutenstein aus EN AW-6060 T66 blank

Best.-Nr.	Lagerlänge	kN/m	Preis auf Anfrage
137107	6000 mm	0.8	
137108	7000 mm	0.8	

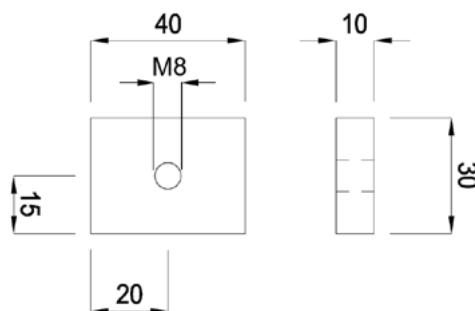
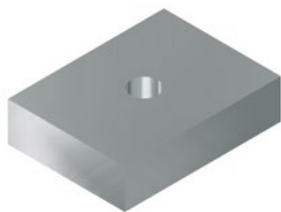

### Nutenstein M8 aus CNS 1.4301

Passend zu Profilen 137107, 137108

Best.-Nr.	Abmessung	Preis auf Anfrage
137185	40 x 30 x 10 mm	

## Brüstungsgeländer Trockenverglasung

### Zuschnitt-Service

2 Meter / 3 Meter / 3.5 Meter / 6 Meter / 7 Meter Stangen ab Lager

Übrige Abmessungen werden auf Ihr gewünschtes Fixmass zugeschnitten, die Reststücke werden mitgeliefert und verrechnet.

### Schnittkosten

Best.-Nr.	Zuschnitte	
137204	90°	Preis auf Anfrage
137205	Schnitte einfache Gehrung	
137206	Schnitte doppelte Gehrung	

Figurenschnittliste auf Seite 23

### Bohrloch-Service

#### Senkloch Seitenmontage (mit Zugangsloch)

Best.-Nr.	Bohrung	Senkung	Zugangsbohrung	
137386	Ø 10 mm	Ø 20 mm	Ø 22 mm	Preis auf Anfrage
137388	Ø 12 mm	Ø 25 mm	Ø 27 mm	
137390	Ø 14 mm	Ø 25 mm	Ø 27 mm	
137392	Ø 17 mm	Ø 25 mm	Ø 27 mm	
137394	Ø 20 mm	Ø 30 mm	Ø 32 mm	

#### Senkloch Bodenmontage

Best. Nr.	Bohrung	Senkung	
137385	Ø 10 mm	Ø 20 mm	Preis auf Anfrage
137387	Ø 12 mm	Ø 25 mm	
137389	Ø 14 mm	Ø 25 mm	
137391	Ø 17 mm	Ø 25 mm	
137393	Ø 20 mm	Ø 30 mm	

#### Langlöcher Bodenmontage

Best. Nr.	Abmessung LL	
137381	Ø 12 x 24 mm	Preis auf Anfrage
137383	Ø 14 x 28 mm	

#### Gewindeloch

Best. Nr.	Grösse	
137380	M 8	Preis auf Anfrage
137378	M 10	
137379	M 12	

#### Entwässerungsbohrung

Best. Nr.	Durchmesser	
137377	Ø 10 mm	Preis auf Anfrage

#### Stossverbindungspaar gefräst

Best. Nr.	Profil	
137375	ohne C-Nut	Preis auf Anfrage
137376	mit C-Nut	

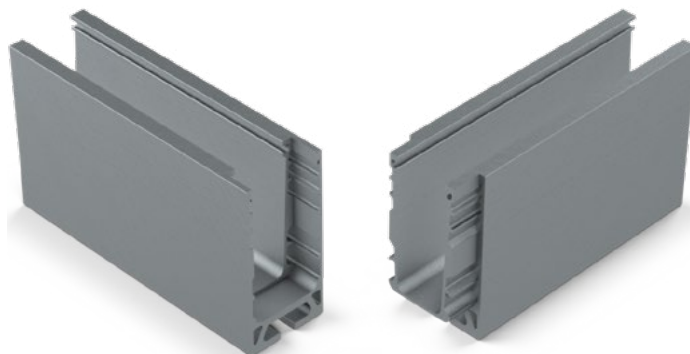



## Brüstungsgeländer Trockenverglasung

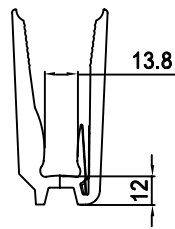

Glasdicke 13 mm  
schwarz

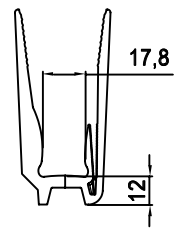

Glasdicke 17 mm  
grau

### Einsatzprofil aus PP, Länge 100 mm

Best.-Nr.	Glasdicke	Preis auf Anfrage
137116	13 mm	
137117	17 mm	

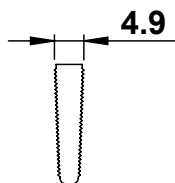
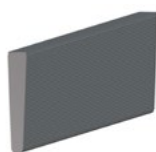

### Klemmkeil unten aus PP zu Einsatzprofil, Länge 125 mm

Best.-Nr.	Glasdicke	Preis auf Anfrage
137114	13 / 17 mm	

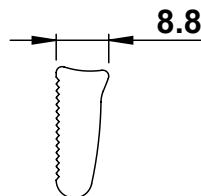

### Justierkeil oben aus EPDM zu Einsatzprofil, Länge 100 mm

Best.-Nr.	Glasdicke	Preis auf Anfrage
137115	13 / 17 mm	



137119



137120



137121



137122

### Dichtungsprofil EPDM Farbe schwarz, Rollen à 25 m

Best.-Nr.	Glasdicke	Einhängeblech	Preis auf Anfrage
137119	13 mm	Ohne oder L-gekantet	
137120	13 mm	U-gekantet	
137121	17 mm	Ohne oder L-gekantet	
137122	17 mm	U-gekantet	

# Brüstungsgeländer Trockenverglasung



## Klotzmontagehilfe aus CNS 1.4301

Best.-Nr.

137124

Preis auf Anfrage



## Glasmontagehilfe aus CNS 1.4301

Best.-Nr.

137125

Preis auf Anfrage

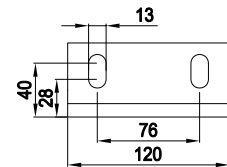
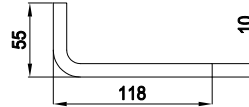
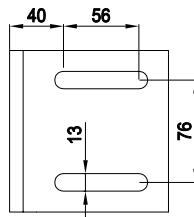
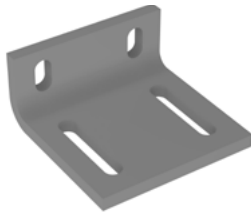

## Befestigungswinkel klein

Best.-Nr.	Abmessung	Material	Oberfläche	Preis auf Anfrage
137103	118 x 55 x 120 mm	S420	galvanisch verzinkt	

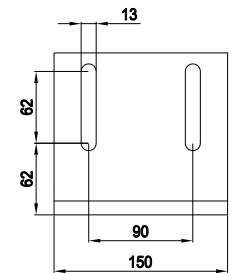
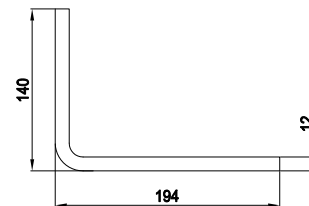
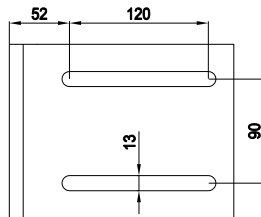
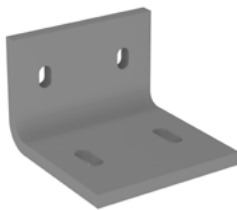

## Befestigungswinkel für Nutenstein

Best.-Nr.	Abmessung	Material	Oberfläche	Preis auf Anfrage
137105	140 x 100 x 140 mm	S420	galvanisch verzinkt	
137298	140 x 100 x 140 mm	S420	roh	

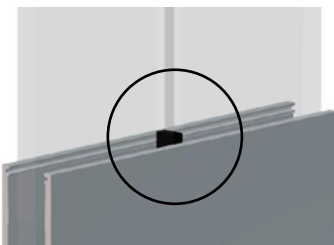

## Mitteldichtung für Brüstungsgeländer

**b x h = 13 x 17 mm, schwarz**

Inhalt 10 Stück pro Pack

Best.-Nr.	Dicke	Preis auf Anfrage
137150	6 mm	
137151	8 mm	
137152	10 mm	
137153	12 mm	

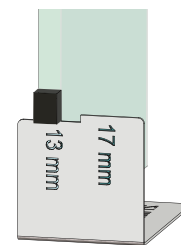

## Montagehilfe für Mitteldichtung

Best.-Nr.	Preis auf Anfrage
137126	

## Brüstungsgeländer Trockenverglasung

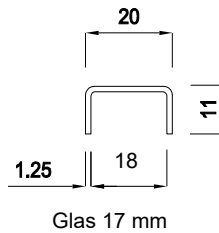
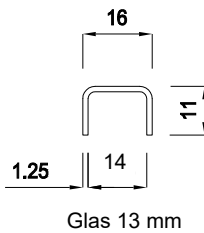

### Abdeckprofil CNS 1.4301 geschliffen

Best.-Nr.	Glasdicke	Lagerlänge	Preis auf Anfrage
137180	13 mm	2990 mm	
137181	17 mm	2990 mm	



### Abdeckprofil Eckverbindung geschweisst CNS 1.4301 geschliffen

Best.-Nr.	Glasdicke	Schenkellänge	Winkel	Preis auf Anfrage
137095	13 mm	250 mm	90°	
137096	17 mm	250 mm	90°	
137097	13 mm	250 mm	beliebig	
137098	17 mm	250 mm	beliebig	

### Kleber für CNS Abdeckprofil

Best.-Nr.	Farbe	Inhalt	Preis auf Anfrage
136202	transparent	310 ml	



### Aluminium Stirn Abdeckblech EN AW-5005

Best.-Nr.	Abmessung	Preis auf Anfrage
137123	56 x 100 x 4 mm	
137109	56 x 114 x 4 mm	

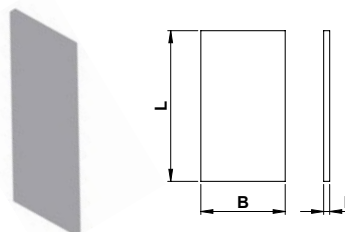

L	B	D
100	56	4
114	56	4

### Musterset Brüstungsgeländer Trockenverglasung

Best.-Nr.	Bezeichnung	Preis auf Anfrage
137088	Musterset U-Profil Standard	
137089	Musterset U-Profil mit Kanal für Nutenstein	

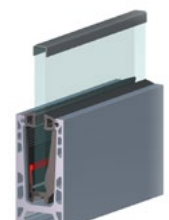

## Aluminium-Rahmen-Klippsystem



### Aluminium Klippprofil aus EN AW-6060 T66

Best.-Nr.	Lagerlänge	Profil	
137047	6000 mm	Grundprofil	Preis auf Anfrage
137048	6000 mm	Deckprofil	

Zusammengeklippste Grund- und Deckprofile können nicht mehr voneinander gelöst werden.

### Zuschnitt-Service

#### 6 Meter Stangen ab Lager

Das Profil wird auf Ihr gewünschtes Fixmass zugeschnitten, die Reststücke werden mitgeliefert und verrechnet.

### Schnittkosten

Best.-Nr.	Zuschnitte	
137201	Schnitte 90°	Preis auf Anfrage
137202	Schnitte einfache Gehrung	
137203	Schnitte doppelte Gehrung	

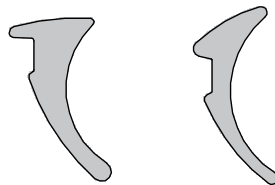

### Dichtungsprofil EPDM Farbe schwarz, Rollen à 100 m

Best.-Nr.	Glasdicke	
137044	8.76 - 11.52 mm	Preis auf Anfrage
137045	12.76 - 13.52 mm	

# Aluminium-Rahmen-Klippsystem

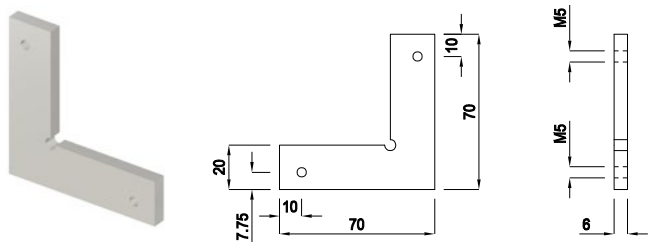

**Eckverbinder aus Aluminium EN AW-6060 T66**

Best.-Nr.	Ausrichtung	Abmessung	Preis auf Anfrage
137192	Liegend 90°	70 x 70 x 6 mm	Preis auf Anfrage

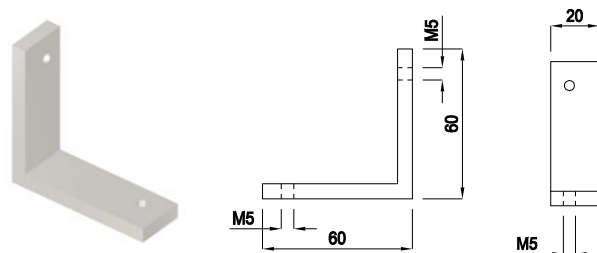

**Eckverbinder aus Aluminium EN AW-6060 T66**

Best.-Nr.	Ausrichtung	Abmessung	Preis auf Anfrage
137197	Hochkant 90°	60 x 60 x 20 mm	Preis auf Anfrage

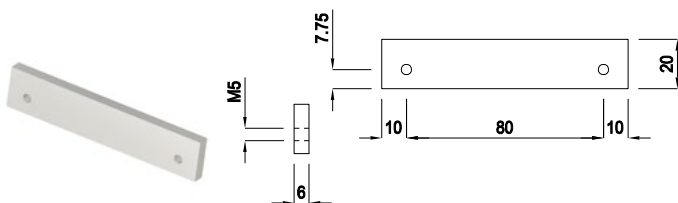

**Stossverbinder aus Aluminium EN AW-6060 T66**

Best.-Nr.	Abmessung	Preis auf Anfrage
137193	100 x 20 x 6 mm	Preis auf Anfrage

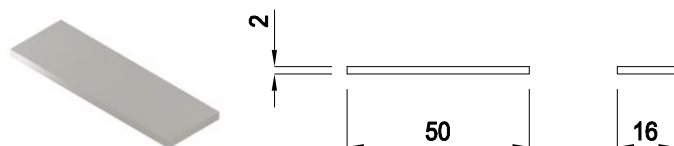

**Glasunterlage aus PVC weiss**

Best.-Nr.	Abmessung	Preis auf Anfrage
137194	50 x 16 x 2 mm	Preis auf Anfrage



**Bohrlehre für Aussen- / Innen-Ecken**

Best.-Nr.	Preis auf Anfrage
137309	Preis auf Anfrage



**Bohrlehre für Stossverbindung / 45° Ecken**

Best.-Nr.	Preis auf Anfrage
137313	Preis auf Anfrage

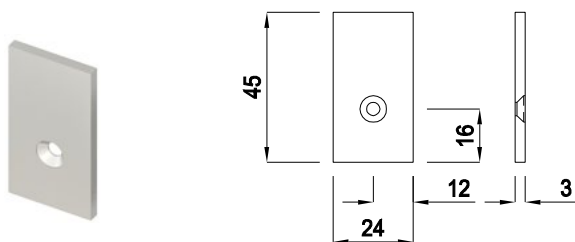

**Abschlussdeckel zum Aufschrauben aus Aluminium EN AW-5005**

Best.-Nr.	Abmessung	Preis auf Anfrage
137195	45 x 24 x 3 mm	Preis auf Anfrage

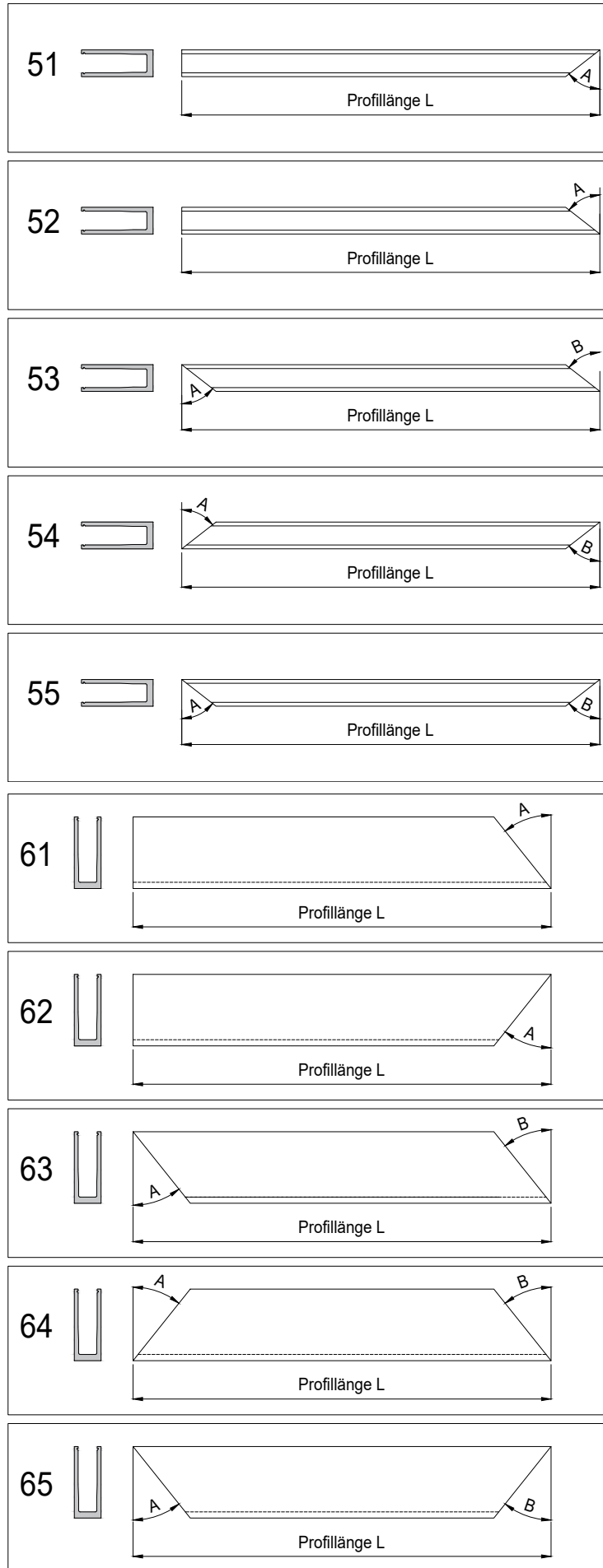

## Ganzglasvordach

- In 3 Systemvarianten erhältlich: VSG-19, VSG-23, VSG-25
- Glasbreiten am Stück bis max. 3000 mm möglich
- Ausladungen bis max. 1400 mm möglich
- Aluminium-Profile roh oder farblos eloxiert (E6/EV1)
- Maximal zulässige Flächenlast  $q_k = 4.2 \text{ kN/m}^2$  (Kombination aus Schnee und Windlasten)
- Vollständiges System bestehend aus Glashalteprofil, 4 Glaslager, 2 Abdeckblechen inkl. Glassicherung und entsprechenden Verbindungselementen

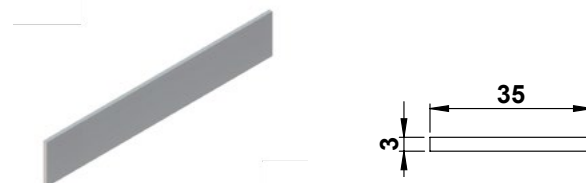
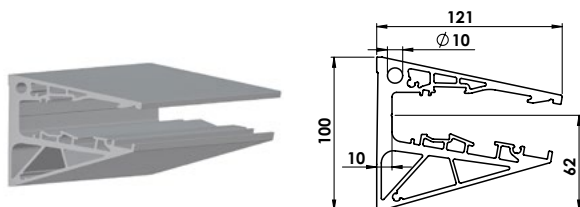

### Glshalteprofil aus EN AW-6063 T66

Best.-Nr.	Oberfläche	Lagerlänge	Preis auf Anfrage
137450	farblos eloxiert	6000	
137470	farblos eloxiert	7000	
137472	roh	6000	
137473	roh	7000	

### Trennplatte aus Aluminium, blank

Best.-Nr.	Preis auf Anfrage
137452	Preis auf Anfrage

### Zuschnitt-Service

2 Meter / 3 Meter / 3.5 Meter / 6 Meter / 7 Meter Stangen ab Lager  
 Übrige Abmessungen werden auf Ihr gewünschtes Fixmass zugeschnitten, die Reststücke werden mitgeliefert und verrechnet.

Best.-Nr.	Zuschnitte	Preis auf Anfrage
136206	Schnitte 90°	Preis auf Anfrage

### Zuschnitt Trennplatte

Best.-Nr.	Preis auf Anfrage
137471	Preis auf Anfrage

### Bohrloch-Service

Best.-Nr.	Ø Bohrung	Preis auf Anfrage
137467	12 mm	Preis auf Anfrage



### Verpackungseinheit Stirnabdeckung

- 1 x Deckel inkl. Glassicherung links
- 1 x Deckel inkl. Glassicherung rechts

Best.-Nr.	Abmessung	Preis / Set
137483	100 x 121 x 5mm	79.50



### Montagemutter zu Glshalteprofil

Mit Flansch und Verzahnung INOX A4

Best.-Nr.	Abmessungen	Preis / Stk.
137469	M10 x 10 mm	0.45



### Glassicherung Zwischenstück

Best.-Nr.	Abmessung	Preis / Stk.
137484	57 x 34 x 45mm	47.50

## Ganzglasvordach

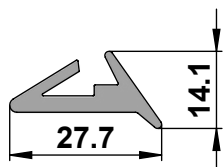

137458

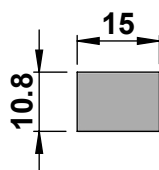

137455

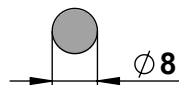

137460

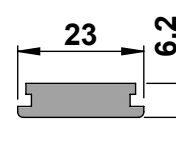

137457

### Glaslager schwarz zu Systemvariante VSG-19

Best.-Nr.	Beschreibung	Lieferform	Material	Tarifeinheit	Preis
137458	vorne oben	Zuschnitt gem. bestellter Systemlänge	Silikon	m	34.50
137455	vorne unten	Stk. à 1000 mm	Silikon	Stk.	35.00
137460	hinten unten	Stk. à 100 mm	POM	Stk.	5.60
137457	hinten oben	Stk. à 1000 mm	POM	Stk.	40.00

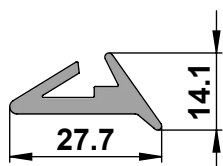

137458

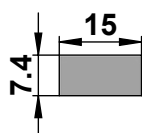

137463

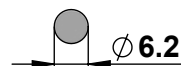

137464

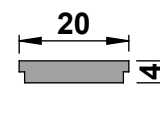

137461

### Glaslager schwarz zu Systemvariante VSG-23

Best.-Nr.	Beschreibung	Lieferform	Material	Tarifeinheit	Preis
137458	vorne oben	Zuschnitt gem. bestellter Systemlänge	Silikon	m	30.00
137463	vorne unten	Stk. à 1000 mm	Silikon	Stk.	27.00
137464	hinten unten	Stk. à 100 mm	POM	Stk.	5.50
137461	hinten oben	Stk. à 1000 mm	POM	Stk.	27.00

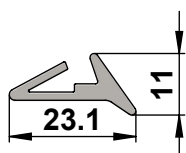

137462

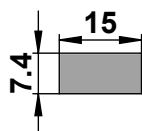

137463

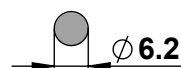

137464

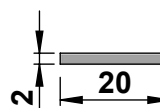

137465

### Glaslager schwarz zu Systemvariante VSG-25

Best.-Nr.	Beschreibung	Lieferform	Material	Tarifeinheit	Preis
137462	vorne oben	Zuschnitt gem. bestellter Systemlänge	Silikon	m	26.50
137463	vorne unten	Stk. à 1000 mm	Silikon	Stk.	24.00
137464	hinten unten	Stk. à 100 mm	POM	Stk.	4.30
137465	hinten oben	Stk. à 1000 mm	POM	Stk.	7.70



**Aufhängeplatten oben und unten**

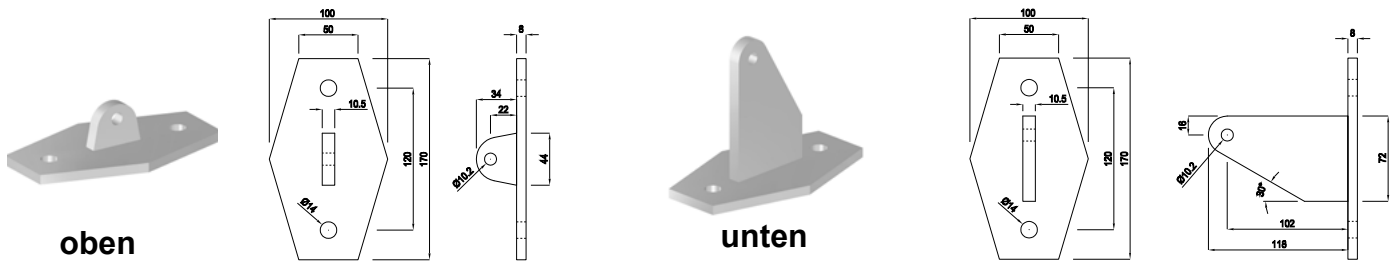

Best.-Nr.	Platte	1 – 9 Stk.	10 – 49 Stk.	50 – 99 Stk.	ab 100 Stk.
137171	oben	35.00	33.00	32.00	Preis auf Anfrage
137174	unten				

**Aufhängeplatten oben und unten**

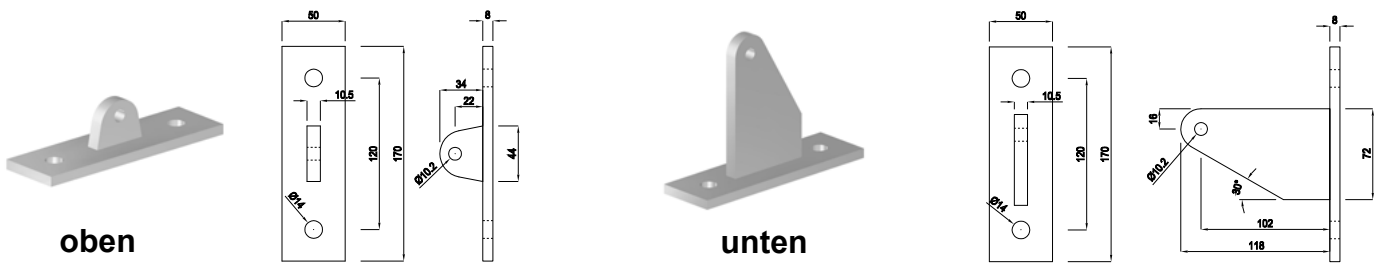

Best.-Nr.	Platte	1 – 9 Stk.	10 – 49 Stk.	50 – 99 Stk.	ab 100 Stk.
137172	oben	26.00	24.00	23.00	Preis auf Anfrage
137175	unten				

**Aufhängeplatten oben und unten**

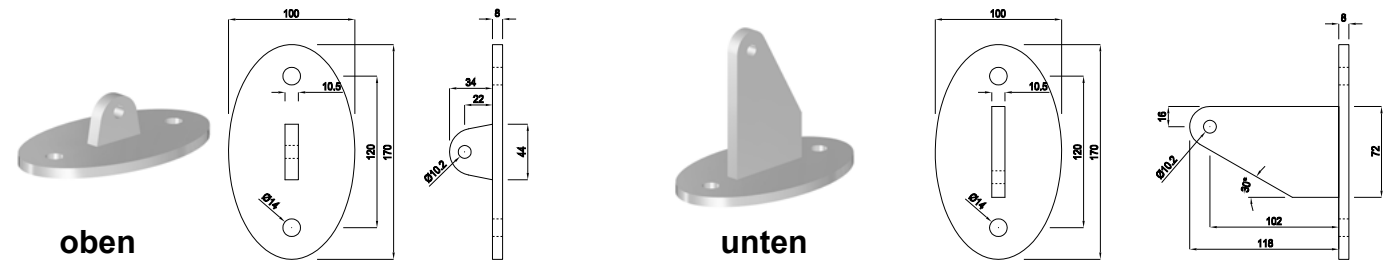

Best.-Nr.	Platte	1 – 9 Stk.	10 – 49 Stk.	50 – 99 Stk.	ab 100 Stk.
137173	oben	35.00	33.00	32.00	Preis auf Anfrage
137176	unten				

**Aufhängeplatten oben und unten**

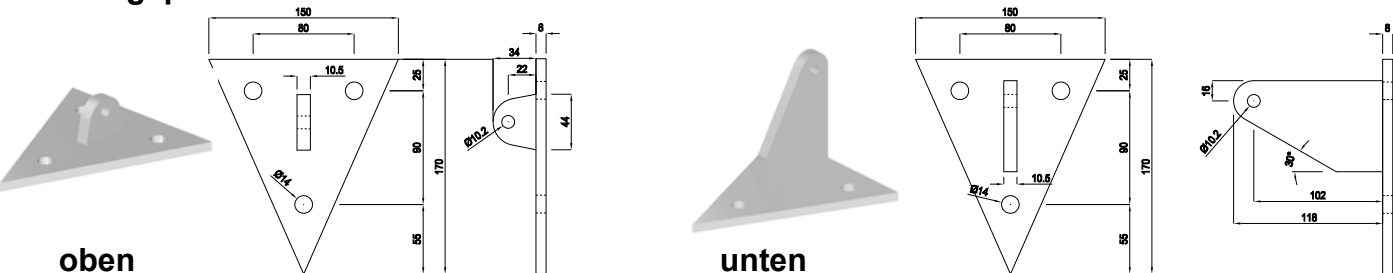

Best.-Nr.	Platte	1 – 9 Stk.	10 – 49 Stk.	50 – 99 Stk.	ab 100 Stk.
137279	oben	33.00	31.00	30.00	Preis auf Anfrage
137280	unten				

**Systemlösung siehe Seite 28**

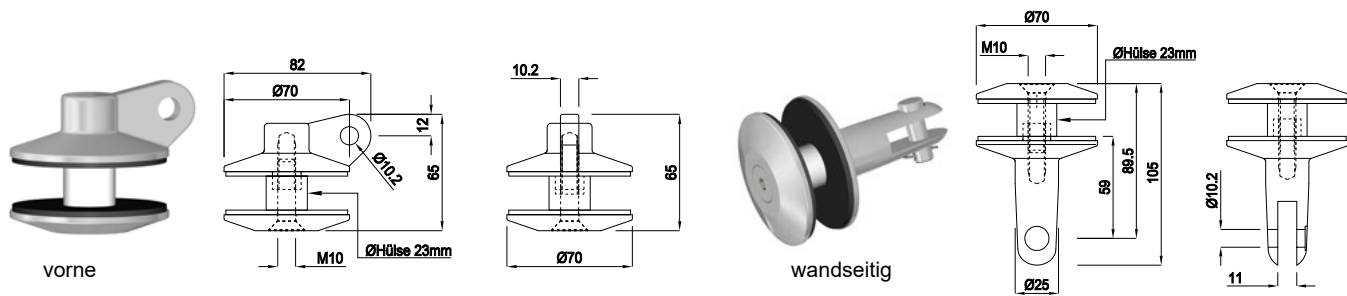

**Zugstangen Glashalter vorne & wandseitig für Glasdicke 16.76 - 25.52 mm**

Best.-Nr.	Platte	1 – 9 Stk.	10 – 49 Stk.	50 – 99 Stk.	ab 100 Stk.
137179	vorne	33.00	31.00	30.00	Preis auf Anfrage
137163	wandseitig	34.50	32.50	31.50	

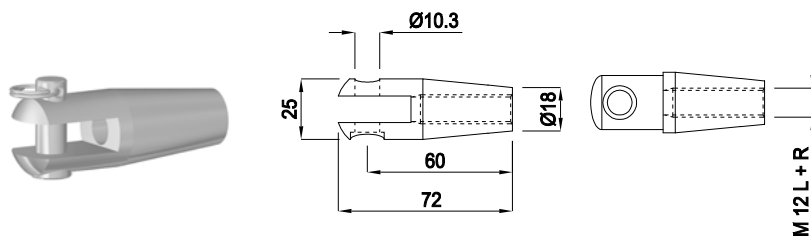

**Zugstangen-Gabelspanner Links- / Rechtsgewinde M12**

Best.-Nr.	Gewinde	1 – 9 Stk.	10 – 49 Stk.	50 – 99 Stk.	ab 100 Stk.
137177	rechts	14.00	13.00	12.00	Preis auf Anfrage
137178	links	14.00	13.00	12.00	

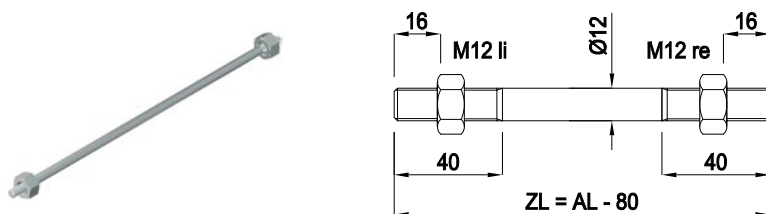

**Zugstange aus Werkstoff 1.4305 inkl. 2 Kontermuttern Gewinde M12**

Best.-Nr.	Längen	1 – 9 Stk.	10 – 49 Stk.	50 – 99 Stk.	ab 100 Stk.
128194	ZS-... (bis 1000)	25.00	24.00	23.50	Preis auf Anfrage
128195	ZS-... (1001-1500)	30.00	29.00	28.50	
128196	ZS-... (1501-2000)	35.00	34.00	33.50	
128197	ZS-... (2001-2500)	40.00	38.00	37.00	
128198	ZS-... (2501-3000)	45.00	43.00	42.00	

## Glashalter und Konsolen statisch geprüft nach SIA 261

zulässige Last pro Punkthalter  $Q_k = 270 \text{ kg}$

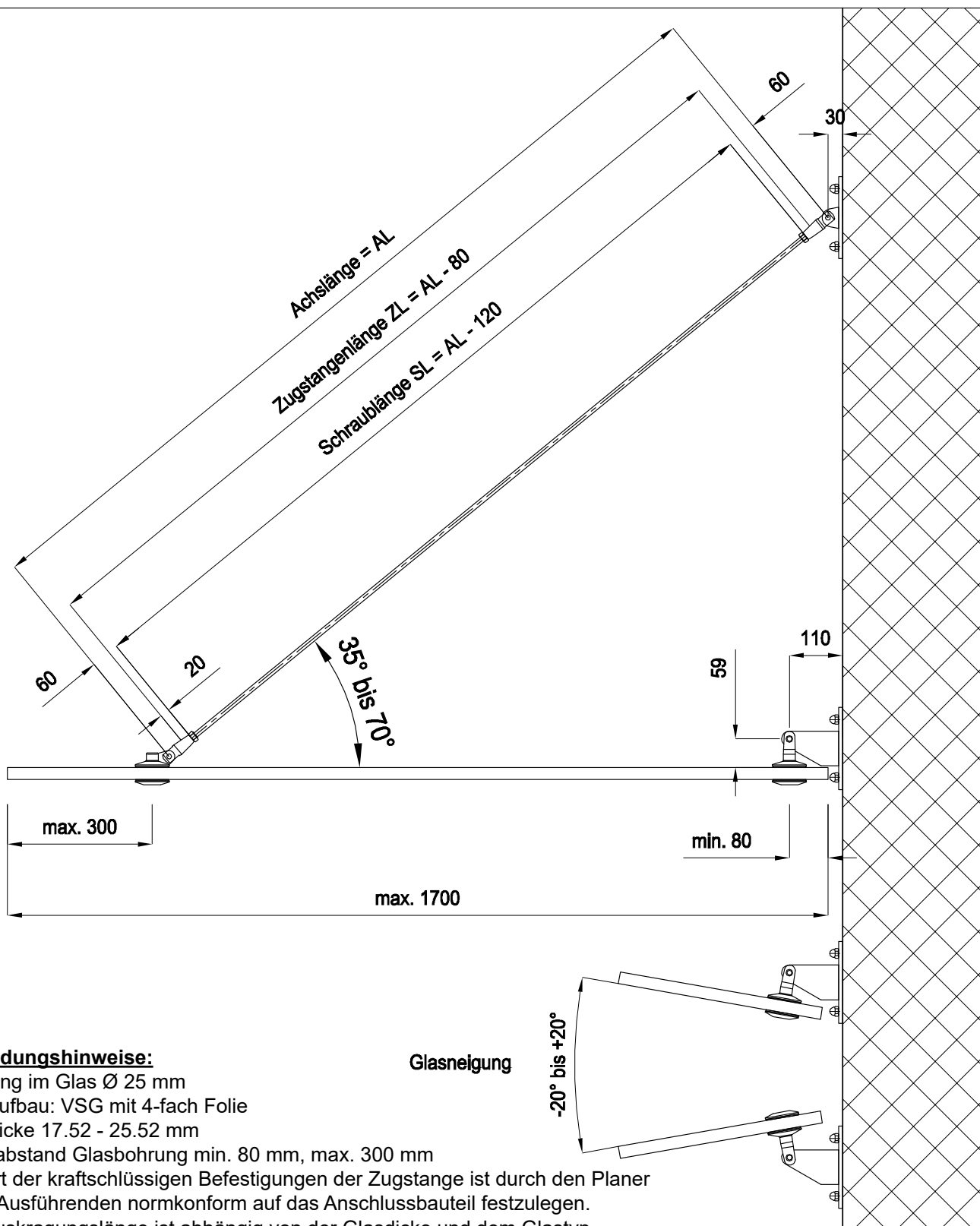

### Anwendungshinweise:

- Bohrung im Glas  $\varnothing 25 \text{ mm}$
- Glasaufbau: VSG mit 4-fach Folie
- Glasdicke 17.52 - 25.52 mm
- Randabstand Glasbohrung min. 80 mm, max. 300 mm
- Die Art der kraftschlüssigen Befestigungen der Zugstange ist durch den Planer oder Ausführenden normkonform auf das Anschlussbauteil festzulegen.
- Die Auskrügelungslänge ist abhängig von der Glasdicke und dem Glastype.

## Ausführung roh

Ein Set entspricht einem Geländer für ein Fenster und beinhaltet:

- 2 Grundprofile aus Aluminium EN AW-6060 T66
- 2 Einhängeprofile aus Aluminium EN AW-6060 T66
- 2 Dichtungsprofile zu Grundprofil aus EPDM schwarz
- 2 Dichtungsprofile zu Einhängeprofil aus EPDM schwarz
- 2 Abschlussdeckel oben aus Aluminium-Guss EN AC-46100 mit Glasunterlagen aus EPDM schwarz
- 2 Abschlussdeckel unten aus CNS 1.4301 mit Glasunterlagen aus EPDM schwarz
- Glasbreiten bis zu 2750 mm möglich

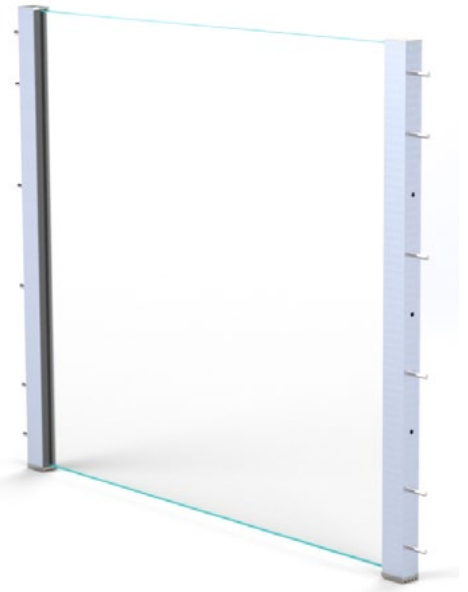
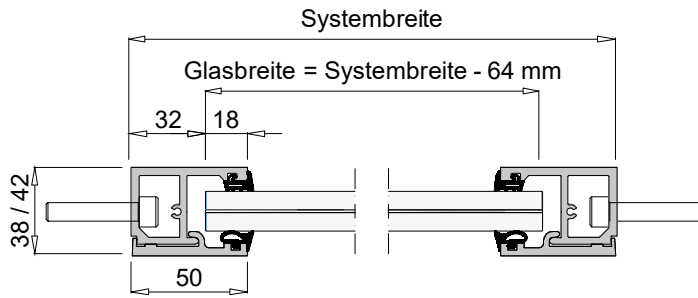

## Französische Geländer für Glasdicke 13 mm, Montage an Leibung, Profile roh

Best.-Nr.	Systemhöhe	Preis auf Anfrage
137400	500 - 1000 mm	
137401	1001 - 1500 mm	

## Französische Geländer für Glasdicke 17 mm, Montage an Leibung, Profile roh

Best.-Nr.	Systemhöhe	Preis auf Anfrage
137402	500 - 1000 mm	
137403	1001 - 1500 mm	

## Französische Geländer für Glasdicke 21 mm, Montage an Leibung, Profile roh

Best.-Nr.	Systemhöhe	Preis auf Anfrage
137404	500 - 1000 mm	
137405	1001 - 1500 mm	

## Französische Geländer für Glasdicke 13 mm, Montage an Fensterprofil, Profile roh

Best.-Nr.	Systemhöhe	Preis auf Anfrage
137406	500 - 1000 mm	
137407	1001 - 1500 mm	

## Französische Geländer für Glasdicke 17 mm, Montage an Fensterprofil, Profile roh

Best.-Nr.	Systemhöhe	Preis auf Anfrage
137408	500 - 1000 mm	
137409	1001 - 1500 mm	

## Französische Geländer für Glasdicke 21 mm, Montage an Fensterprofil, Profile roh

Best.-Nr.	Systemhöhe	Preis auf Anfrage
137410	500 - 1000 mm	
137411	1001 - 1500 mm	

**Profile pulverbeschichtet in RAL und NCS auf Anfrage**

\*Deckel oben aus Alu-Guss nicht eloxierbar  
\*Deckel unten aus CNS nicht eloxierbar

Sämtliche Preise exkl. Glas und Montageschrauben

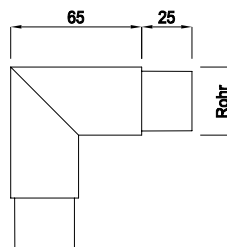

**Rohrecke spitz 90°**

Best.-Nr.	Rohr	1 – 24 Stk.	25 – 99 Stk.	100 – 199 Stk.	ab 200 Stk.
126559	33.7 x 2 mm	9.00	8.00	7.00	Preis auf Anfrage
126560	42.4 x 2 mm	9.50	8.50	7.50	
126561	48.3 x 2 mm	18.00	17.00	16.00	

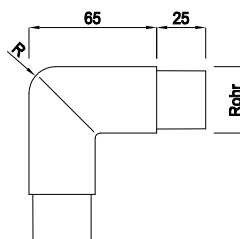

**Rohrecke rund 90°**

Best.-Nr.	Rohr	1 – 24 Stk.	25 – 99 Stk.	100 – 199 Stk.	ab 200 Stk.
126564	33.7 x 2 mm	10.00	9.00	8.00	Preis auf Anfrage
126565	42.4 x 2 mm	11.00	10.00	9.00	

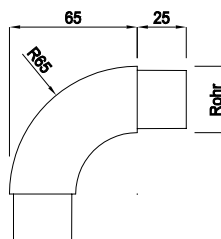

**Rohrbogen 90°**

Best.-Nr.	Rohr	1 – 24 Stk.	25 – 99 Stk.	100 – 199 Stk.	ab 200 Stk.
126570	33.7 x 2 mm	9.00	8.00	7.00	Preis auf Anfrage
126571	42.4 x 2 mm	9.50	8.50	7.50	

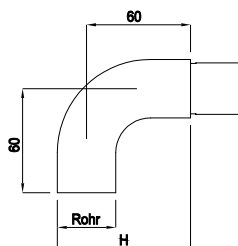

**Endabschluss**

Best.-Nr.	Rohr	1 – 24 Stk.	25 – 99 Stk.	100 – 199 Stk.	ab 200 Stk.
129750	33.7 x 2 mm	15.00	14.00	13.00	Preis auf Anfrage
129751	42.4 x 2 mm	17.00	16.00	15.00	

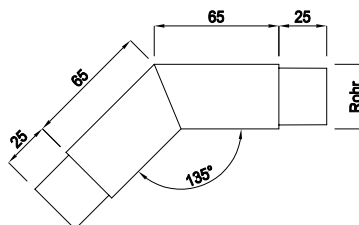
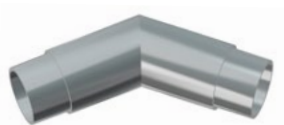

**Rohrrecke spitz 45°**

Best.-Nr.	Rohr	1 – 24 Stk.	25 – 99 Stk.	100 – 199 Stk.	ab 200 Stk.
126562	33.7 x 2 mm	15.50	14.00	13.00	Preis auf Anfrage
126563	42.4 x 2 mm	20.00	18.50	17.50	

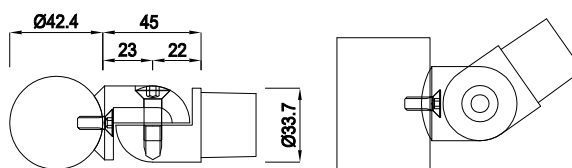

**Rohrsattel beweglich**

Best.-Nr.	Pfosten / Längrohr	1 – 24 Stk.	25 – 99 Stk.	100 – 199 Stk.	ab 200 Stk.
136152	42.4 / 33.7 x 2 mm	16.00	14.50	13.50	Preis auf Anfrage

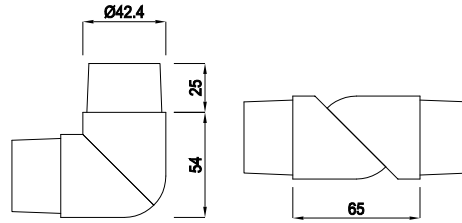
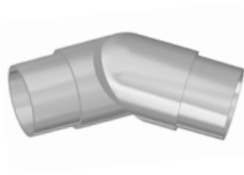

**Rohrrecke beweglich 90° - 180°**

Best.-Nr.	Rohr	1 – 24 Stk.	25 – 99 Stk.	100 – 199 Stk.	ab 200 Stk.
136060	42.4 x 2 mm	25.00	23.00	21.00	Preis auf Anfrage

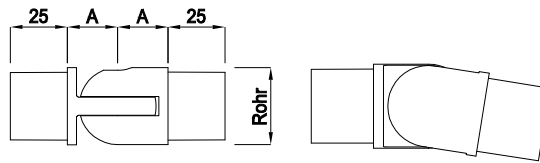

**Rohrrecke beweglich mit 1 Gelenk**

Best.-Nr.	Rohr	A	1 – 24 Stk.	25 – 99 Stk.	100 – 199 Stk.	ab 200 Stk.
126567	33.7 x 2 mm	22 mm	13.50	12.50	11.50	Preis auf Anfrage
126568	42.4 x 2 mm	27 mm	17.50	16.50	15.50	

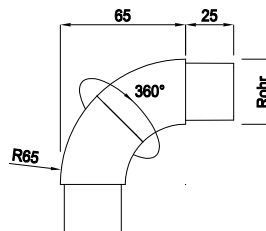

**Rohrbogen in Mitte 360° drehbar**

Best.-Nr.	Rohr	1 – 24 Stk.	25 – 99 Stk.	100 – 199 Stk.	ab 200 Stk.
126805	33.7 x 2 mm	24.00	22.00	20.00	Preis auf Anfrage
126572	42.4 x 2 mm	26.00	24.00	22.00	

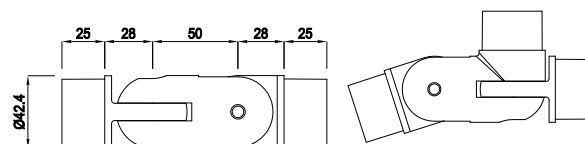

**Rohrrecke beweglich mit 2 Gelenken**

Best.-Nr.	Rohr	1 – 24 Stk.	25 – 99 Stk.	100 – 199 Stk.	ab 200 Stk.
126569	42.4 x 2 mm	43.00	40.00	38.00	Preis auf Anfrage

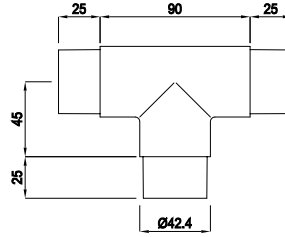

**T-Stück**

Best.-Nr.	Rohr	1 – 24 Stk.	25 – 99 Stk.	100 – 199 Stk.	ab 200 Stk.
126573	42.4 x 2 mm	24.00	22.00	20.00	Preis auf Anfrage

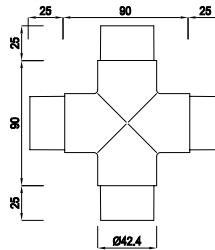

**Doppel T-Stück**

Best.-Nr.	Rohr	1 – 24 Stk.	25 – 99 Stk.	100 – 199 Stk.	ab 200 Stk.
126574	42.4 x 2 mm	29.50	26.50	24.50	Preis auf Anfrage

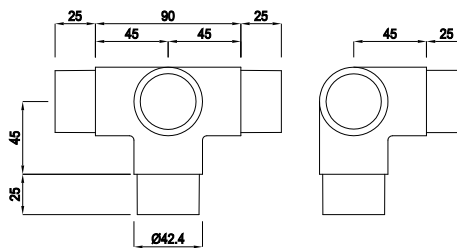
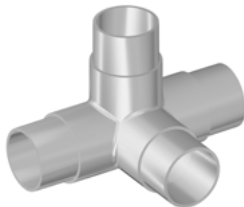

**T-Stück mit seitlichem Anschluss**

Best.-Nr.	Rohr	1 – 24 Stk.	25 – 99 Stk.	100 – 199 Stk.	ab 200 Stk.
126575	42.4 x 2 mm	31.00	28.00	26.00	Preis auf Anfrage

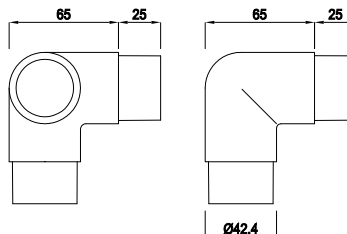

**Rohrecke mit seitlichem Anschluss 90°**

Best.-Nr.	Rohr	1 – 24 Stk.	25 – 99 Stk.	100 – 199 Stk.	ab 200 Stk.
126566	42.4 x 2 mm	24.50	22.50	20.50	Preis auf Anfrage



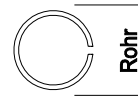
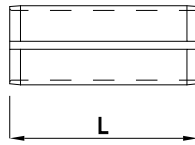

**Stossrohr geschlitzt**

Best.-Nr.	für Rohr / Länge	1 – 24 Stk.	25 – 99 Stk.	100 – 199 Stk.	ab 200 Stk.
136014	26.9 x 2 mm / 60 mm	6.30	4.90	4.20	Preis auf Anfrage
126825	33.7 x 2 mm / 70 mm	6.90	5.50	4.80	
126826	33.7 x 2 mm / 100 mm	7.40	6.00	5.30	
126827	42.4 x 2 mm / 70 mm	7.90	6.50	5.80	
126828	42.4 x 2 mm / 100 mm	8.40	7.00	6.30	
126829	48.3 x 2 mm / 80 mm	9.40	8.00	6.60	
136015	60.3 x 2 mm / 80 mm	11.40	10.00	8.60	

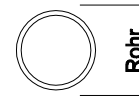
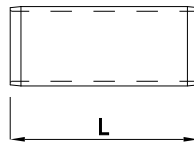

**Stossrohr ungeschlitzt**

Best.-Nr.	für Rohr / Länge	1 – 24 Stk.	25 – 99 Stk.	100 – 199 Stk.	ab 200 Stk.
136001	26.9 x 2 mm / 60 mm	6.30	4.90	4.20	Preis auf Anfrage
126820	33.7 x 2 mm / 70 mm	6.90	5.50	4.80	
126821	33.7 x 2 mm / 100 mm	7.40	6.00	5.30	
126822	42.4 x 2 mm / 70 mm	7.90	6.50	5.80	
126823	42.4 x 2 mm / 100 mm	8.40	7.00	6.30	
126824	48.3 x 2 mm / 80 mm	9.40	8.00	6.60	
136000	60.3 x 2 mm / 80 mm	11.40	10.00	8.60	

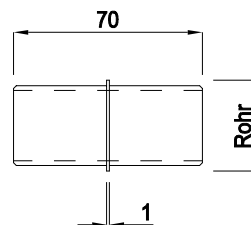

**Stossrohr mit Anschlag**

Best.-Nr.	Rohr	1 – 24 Stk.	25 – 99 Stk.	100 – 199 Stk.	ab 200 Stk.
129752	33.7 x 2 mm	4.70	4.30	3.90	Preis auf Anfrage
129753	42.4 x 2 mm	6.40	6.00	5.60	
129754	48.3 x 2 mm	6.60	6.20	5.80	

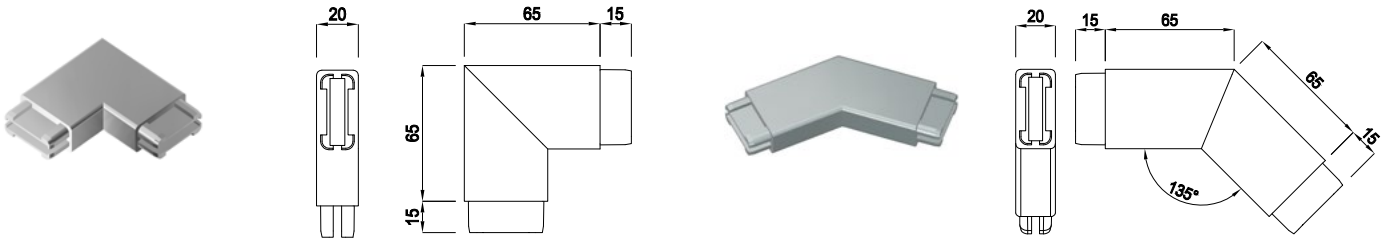

**Rohrecke spitz 90° / 45° für Rohr 40 x 20 x 2 mm**

Best.-Nr.	Winkel	Rohr	1 – 24 Stk.	25 – 99 Stk.	100 – 199 Stk.	ab 200 Stk.
137218	90°	40 x 20 x 2 mm	23.00	21.00	19.00	Preis auf Anfrage
137319	45°	40 x 20 x 2 mm	24.00	22.00	20.00	

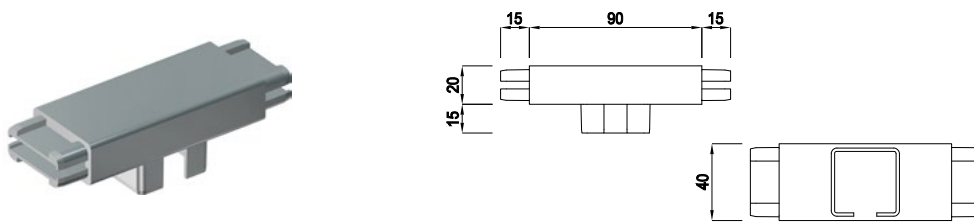

**T-Verbinder für Rohr 40 x 20 x 2 mm / Pfosten 40 x 40 x 2 mm**

Best.-Nr.	Rohr	1 – 24 Stk.	25 – 99 Stk.	100 – 199 Stk.	ab 200 Stk.
137217	40 x 20 x 2 mm	23.00	21.00	19.00	Preis auf Anfrage

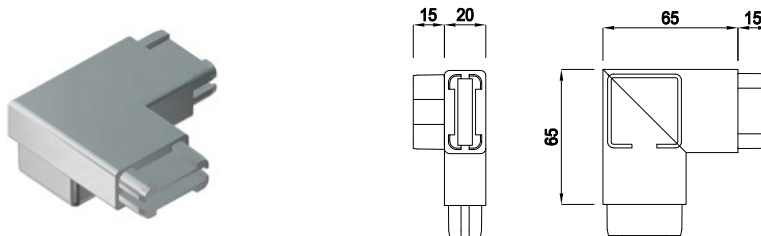

**Rohrecke mit seitlichem Anschluss 90° für Rohr 40 x 20 x 2 mm / Pfosten 40 x 40 x 2 mm**

Best.-Nr.	Rohr	1 – 24 Stk.	25 – 99 Stk.	100 – 199 Stk.	ab 200 Stk.
137216	40 x 20 x 2 mm	23.00	21.00	19.00	Preis auf Anfrage

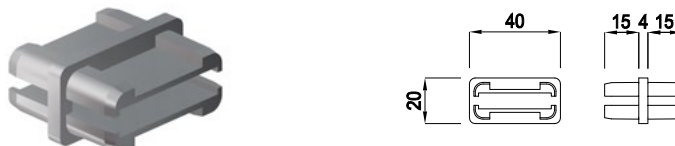

**Stossrohr mit Anschlag für Rohr 40 x 20 x 2 mm**

Best.-Nr.	Rohr	1 – 24 Stk.	25 – 99 Stk.	100 – 199 Stk.	ab 200 Stk.
137215	40 x 20 x 2 mm	14.00	12.00	10.00	Preis auf Anfrage

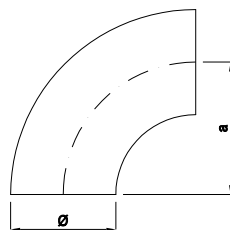
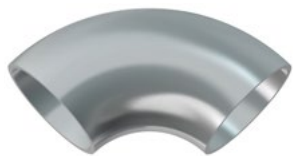

Ø	a
21.3	38
26.9	38
33.7	38
42.4	48
48.3	57
60.3	76

**3D Schweissbogen geschliffen V4A 1.4404**

Best.-Nr.	Masse	Oberfläche	1 – 24 Stk.	25 – 99 Stk.	100 – 199 Stk.	ab 200 Stk.
129542	Ø 21.3 x 2 mm	geschliffen	4.20	3.80	3.50	Preis auf Anfrage
129543	Ø 26.9 x 2 mm	geschliffen				
129544	Ø 33.7 x 2 mm	geschliffen				
129545	Ø 42.4 x 2 mm	geschliffen				
129546	Ø 48.3 x 2 mm	geschliffen				
129547	Ø 60.3 x 2 mm	geschliffen				

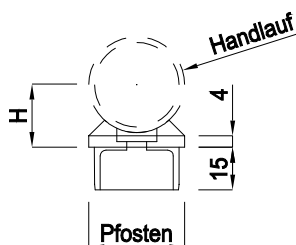

**Rohrsattel**

Best.-Nr.	Pfosten	Handlauf	H	1 – 24 Stk.	25 – 99 Stk.	100 – 199 Stk.	ab 200 Stk.
126806	26.9 x 2 mm	26.9 mm	18	7.00	6.00	5.00	Preis auf Anfrage
126807	26.9 x 2 mm	33.7 mm	22				
126808	26.9 x 2 mm	42.4 mm	26				
126809	33.7 x 2 mm	33.7 mm	22				
126781	33.7 x 2 mm	42.4 mm	26				
126782	42.4 x 2 mm	42.4 mm	26				

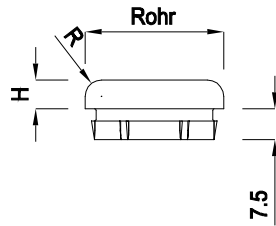

Rohr	H	R
26.9	5	3
33.7	7	4
42.4	7	5
48.3	7	5
60.3	7	5

**Rohrkappe gerade mit Radius und Widerhaken**

200 Stück pro Karton

Best.-Nr.	Rohr	1 – 24 Stk.	25 – 99 Stk.	100 – 199 Stk.	ab 200 Stk.
*126577	26.9 x 2 mm	2.50	2.10	1.70	Preis auf Anfrage
126578	33.7 x 2 mm				
126579	42.4 x 2 mm	2.60	2.20	1.80	
126580	48.3 x 2 mm	3.10	2.70	2.30	
*126581	60.3 x 2 mm	6.70	6.10	5.50	

\*Rohrkappen ohne Widerhaken

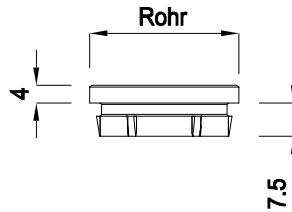

**Rohrkappe gerade mit Fase 0.5 mm und Widerhaken**

200 Stück pro Karton

Best.-Nr.	Rohr	1 – 24 Stk.	25 – 99 Stk.	100 – 199 Stk.	ab 200 Stk.
137243	33.7 x 2 mm	2.40	2.00	1.60	Preis auf Anfrage
137244	42.4 x 2 mm	2.60	2.20	1.80	

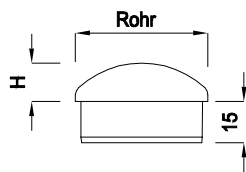

**Rohrkappe halbrund**

200 Stück pro Karton

Best.-Nr.	Rohr	H	1 – 24 Stk.	25 – 99 Stk.	100 – 199 Stk.	ab 200 Stk.
126582	26.9 x 2 mm	8	2.85	2.45	1.95	Preis auf Anfrage
126585	48.3 x 2 mm	14	3.20	2.80	2.40	
126586	60.3 x 2 mm	17	4.70	4.10	3.50	

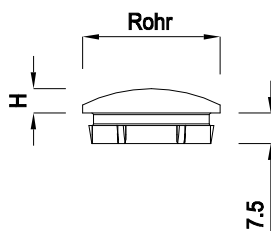

**Rohrkappe halbrund mit Widerhaken**

200 Stück pro Karton

Best.-Nr.	Rohr	H	1 – 24 Stk.	25 – 99 Stk.	100 – 199 Stk.	ab 200 Stk.
137245	33.7 x 2 mm	6	2.40	2.00	1.60	Preis auf Anfrage
137246	42.4 x 2 mm	6	2.60	2.20	1.80	
126583	33.7 x 2 mm	10	2.85	2.45	1.95	
126584	42.4 x 2 mm	12	2.60	2.20	1.80	

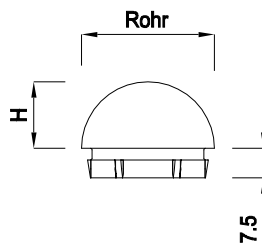

**Rohrkappe rund mit Widerhaken**

200 Stück pro Karton

Best.-Nr.	Rohr	H	1 – 24 Stk.	25 – 99 Stk.	100 – 199 Stk.	ab 200 Stk.
126587	33.7 x 2 mm	16.9	3.70	3.30	2.90	Preis auf Anfrage
126588	42.4 x 2 mm	21.2	3.90	3.50	3.10	

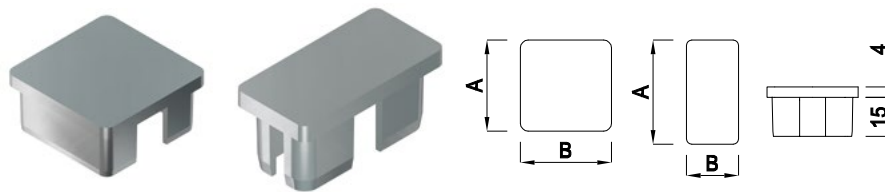

**Rohrkappe quadratisch / rechteckig**

200 Stück pro Karton

Best.-Nr.	Rohr	1 – 24 Stk.	25 – 99 Stk.	100 – 199 Stk.	ab 200 Stk.
126589	20 x 20 x 2 mm	3.10	2.70	2.30	Preis auf Anfrage
126590	30 x 30 x 2 mm	3.70	3.30	2.90	
126591	35 x 35 x 2 mm	3.90	3.50	3.10	
126592	40 x 40 x 2 mm				
136212	40 x 20 x 2 mm				

**Aufpreis für das Anschweißen von 4-kant Rohrkappen an Pfosten punktuell geheftet und verschliffen**

Best.-Nr.	Preis pro Stk.
129051	6.00

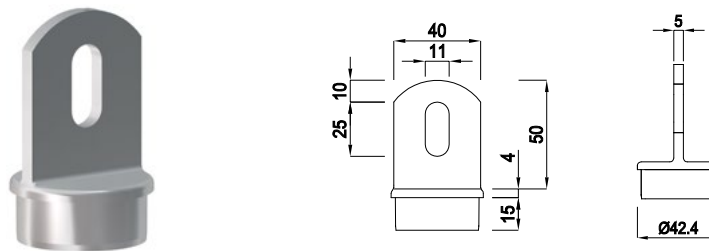

**Rohrkappe mit Flansch**

Best.-Nr.	Rohr	1 – 24 Stk.	25 – 99 Stk.	100 – 199 Stk.	ab 200 Stk.
126576	42.4 x 2 mm	11.00	10.00	9.00	Preis auf Anfrage

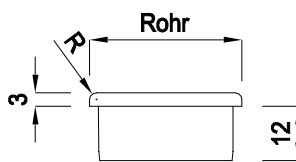

**Rohrkappe Vollmaterial gerade mit Radius**

100 Stück pro Karton

Best.-Nr.	Rohr	R	1 – 24 Stk.	25 – 99 Stk.	100 – 199 Stk.	ab 200 Stk.
129577	26.9 x 2 mm	1.5	2.80	2.40	2.00	Preis auf Anfrage
129255	30.0 x 2 mm	1.5	3.50	3.10	2.70	
126791	33.7 x 2 mm	1.5				
126792	42.4 x 2 mm	2	4.20	3.80	3.40	
129578	48.3 x 2 mm	2	5.30	4.90	4.50	

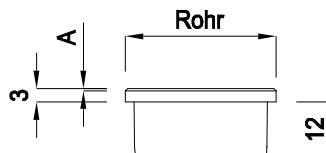
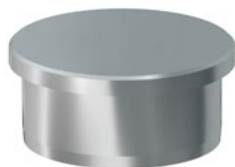

**Rohrkappe Vollmaterial gerade mit Fase**

100 Stück pro Karton

Best.-Nr.	Rohr	A	1 – 24 Stk.	25 – 99 Stk.	100 – 199 Stk.	ab 200 Stk.
129260	12.0 x 1.5 mm	0.5	1.80	1.40	1.00	Preis auf Anfrage
129307	15.0 x 1.0 mm	0.5	2.00	1.60	1.20	
129261	15.0 x 1.5 mm	0.5				
129308	15.0 x 2.0 mm	0.5	2.30	1.90	1.50	
129262	20.0 x 1.5 mm	0.5				
129579	20.0 x 2.0 mm	0.5				
126914	21.3 x 2.0 mm	0.5	2.80	2.40	2.00	
129263	25.0 x 1.0 mm	1				
129580	25.0 x 2.0 mm	1	5.80	5.40	5.00	
126784	26.9 x 2.0 mm	1.3				
126785	33.7 x 2.0 mm	1.5	4.20	3.80	3.40	
126786	38.0 x 2.0 mm	1.8				
126787	40.0 x 2.0 mm	1.9	5.30	4.90	4.50	
126788	42.4 x 2.0 mm	2				
126789	48.3 x 2.0 mm	2.2	8.30	7.90	7.50	
126790	60.3 x 2.0 mm	2.9				

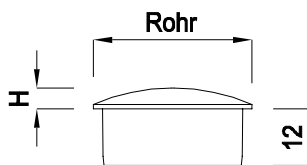

**Rohrkappe Vollmaterial halbrund**

100 Stück pro Karton

Best.-Nr.	Rohr	H	1 – 24 Stk.	25 – 99 Stk.	100 – 199 Stk.	ab 200 Stk.
129570	12.0 x 1.5 mm	1.7	2.00	1.60	1.20	Preis auf Anfrage
129571	15.0 x 1.5 mm	2.2				
129572	15.0 x 2.0 mm	2.2	2.30	1.90	1.50	
129573	20.0 x 1.5 mm	2.9				
129574	20.0 x 2.0 mm	2.9				
126793	21.3 x 2.0 mm	3	2.80	2.40	2.00	
129258	25.0 x 1.5 mm	3.6				
129575	25.0 x 2.0 mm	3.6				
126794	26.9 x 2.0 mm	3.8	3.50	3.10	2.70	
126795	33.7 x 2.0 mm	4.8				
126796	38.0 x 2.0 mm	5.4	6.00	5.30	5.00	
126797	42.4 x 2.0 mm	6	4.20	3.80	3.40	
126798	48.3 x 2.0 mm	6.8	5.30	4.90	4.50	
126799	60.3 x 2.0 mm	8.5	8.80	8.40	8.00	

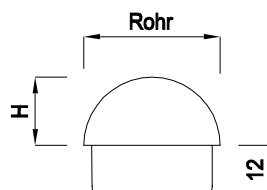

**Rohrkappe Vollmaterial rund**

100 Stück pro Karton

Best.-Nr.	Rohr	H	1 – 24 Stk.	25 – 99 Stk.	100 – 199 Stk.	ab 200 Stk.
129576	26.9 x 2.0 mm	13.45	3.40	3.00	2.60	Preis auf Anfrage
126800	33.7 x 2.0 mm	16.9	4.70	4.30	3.90	
126801	38.0 x 2.0 mm	19	5.80	5.40	5.00	
126802	42.4 x 2.0 mm	21.2	5.30	4.90	4.50	
126803	48.3 x 2.0 mm	24.2	9.30	8.90	8.50	
126804	60.3 x 2.0 mm	30.2	16.80	16.40	16.00	





**Rohrkappe Vollmaterial halbrund mit Quergewinde M6**

Best.-Nr.	Rohr	Stab	1 – 24 Stk.	25 – 99 Stk.	100 – 199 Stk.	ab 200 Stk.
129760	33.7 x 2 mm	10 mm	3.90	3.50	3.10	Preis auf Anfrage
129761	42.4 x 2 mm	10 mm	4.90	4.50	4.10	
129759	33.7 x 2 mm	12 mm	3.90	3.50	3.10	
129762	42.4 x 2 mm	12 mm	4.90	4.50	4.10	



**Rohrkappe Vollmaterial gerade mit Radius 2 mm und Quergewinde M6**

Best.-Nr.	Rohr	Stab	1 – 24 Stk.	25 – 99 Stk.	100 – 199 Stk.	ab 200 Stk.
129766	33.7 x 2 mm	10 mm	3.90	3.50	3.10	Preis auf Anfrage
129764	42.4 x 2 mm	10 mm	4.90	4.50	4.10	
129765	33.7 x 2 mm	12 mm	3.90	3.50	3.10	
129763	42.4 x 2 mm	12 mm	4.90	4.50	4.10	



**Rohrkappe Vollmaterial gerade mit Fase 0.5 mm und Quergewinde M6**

Best.-Nr.	Rohr	Stab	1 – 24 Stk.	25 – 99 Stk.	100 – 199 Stk.	ab 200 Stk.
129770	33.7 x 2 mm	10 mm	3.90	3.50	3.10	Preis auf Anfrage
129768	42.4 x 2 mm	10 mm	4.90	4.50	4.10	
129769	33.7 x 2 mm	12 mm	3.90	3.50	3.10	
129767	42.4 x 2 mm	12 mm	4.90	4.50	4.10	

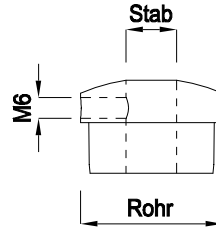

**Rohrkappe Vollmaterial halbrund mit sichtbarem Quergewinde M6**

Best.-Nr.	Rohr	Stab	1 – 24 Stk.	25 – 99 Stk.	100 – 199 Stk.	ab 200 Stk.
129701	33.7 x 2 mm	12 mm	4.70	4.30	3.90	Preis auf Anfrage
129702	42.4 x 2 mm	12 mm	6.00	5.60	5.20	

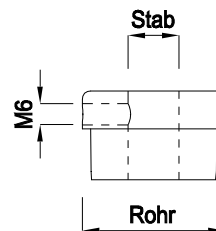

**Rohrkappe Vollmaterial gerade mit Radius 2 mm und sichtbarem Quergewinde M6**

Best.-Nr.	Rohr	Stab	1 – 24 Stk.	25 – 99 Stk.	100 – 199 Stk.	ab 200 Stk.
129703	33.7 x 2 mm	12 mm	4.70	4.30	3.90	Preis auf Anfrage
129704	42.4 x 2 mm	12 mm	6.00	5.60	5.20	

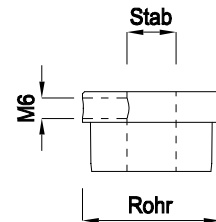

**Rohrkappe Vollmaterial gerade mit Fase 0.5 mm und sichtbarem Quergewinde M6**

Best.-Nr.	Rohr	Stab	1 – 24 Stk.	25 – 99 Stk.	100 – 199 Stk.	ab 200 Stk.
129705	33.7 x 2 mm	12 mm	4.70	4.30	3.90	Preis auf Anfrage
129706	42.4 x 2 mm	12 mm	6.00	5.60	5.20	

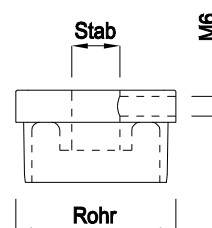

**Rohrkappe quadratisch mit sichtbarem Quergewinde M6**

Best.-Nr.	Rohr	Stab	1 – 24 Stk.	25 – 99 Stk.	100 – 199 Stk.	ab 200 Stk.
137252	40 x 40 x 2 mm	12 mm	6.10	5.70	5.30	Preis auf Anfrage

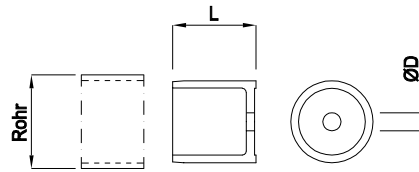

Rohr	L	ØD
26.9	30	6.5
33.7	30	6.5
42.4	35	8.5
48.3	40	11

**Steckrohr verdeckt**

Best.-Nr.	für Rohr	1 – 24 Stk.	25 – 99 Stk.	100 – 199 Stk.	ab 200 Stk.
126862	26.9 x 2 mm	4.20	3.80	3.40	Preis auf Anfrage
126912	33.7 x 2 mm	4.70	4.30	3.90	
126913	42.4 x 2 mm	5.40	5.00	4.60	
126863	48.3 x 2 mm	6.80	6.40	6.00	

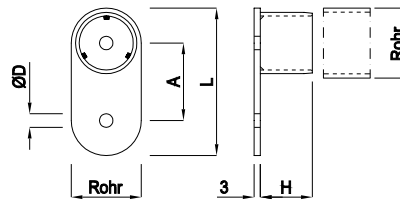
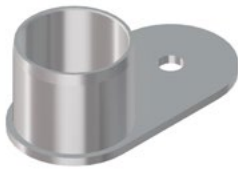

Rohr	L	H	ØD	A
33.7	71	25	6.5	37.3
42.4	85	30	8.5	42.6
48.3	95	30	11	46.7

**Steckrohr mit einseitig runder Wandplatte**

Best.-Nr.	für Rohr	1 – 24 Stk.	25 – 99 Stk.	100 – 199 Stk.	ab 200 Stk.
126833	33.7 x 2 mm	8.00	7.00	6.00	Preis auf Anfrage
126834	42.4 x 2 mm	8.50	7.50	6.50	
126835	48.3 x 2 mm	9.00	8.00	7.00	

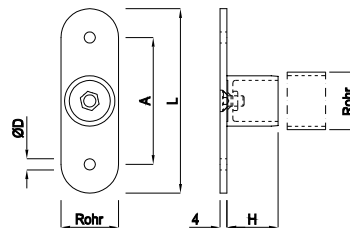

Rohr	L	H	ØD	A
33.7	108	30	6.5	74.3
42.4	127	35	8.5	84.6

**Steckrohr mit doppelseitig runder Wandplatte**

Best.-Nr.	für Rohr	1 – 24 Stk.	25 – 99 Stk.	100 – 199 Stk.	ab 200 Stk.
126836	33.7 x 2 mm	8.00	7.00	6.00	Preis auf Anfrage
126837	42.4 x 2 mm	8.50	7.50	6.50	

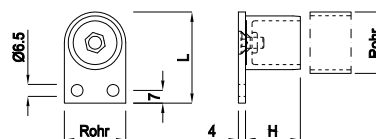

Rohr	L	H
33.7	50	30
42.4	60	35

**Steckrohr mit einseitig eckiger Wandplatte**

Best.-Nr.	für Rohr	1 – 24 Stk.	25 – 99 Stk.	100 – 199 Stk.	ab 200 Stk.
126838	33.7 x 2 mm	7.50	6.50	5.50	Preis auf Anfrage
126839	42.4 x 2 mm	8.00	7.00	6.00	

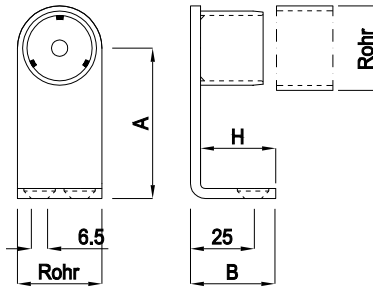
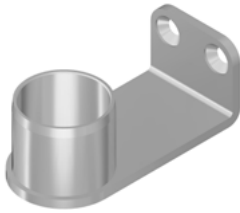

Rohr	A	B	C	H
33.7	60	33.85	16	25
42.4	70	33.7	25	30

**Steckrohrwinkel zu Handgriffrohr**

Best.-Nr.	für Rohr	1 – 24 Stk.	25 – 99 Stk.	100 – 199 Stk.	ab 200 Stk.
126593	33.7 x 2 mm	15.00	13.00	11.00	Preis auf Anfrage
126594	42.4 x 2 mm	16.00	14.00	12.00	

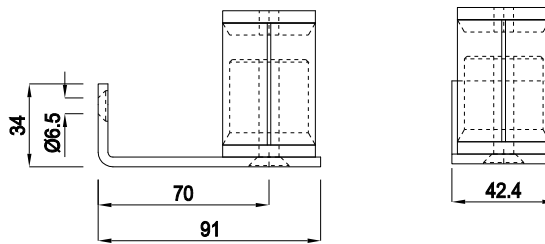

**Klemmhalter zu Handgriffrohr für Türe**

Best.-Nr.	für Rohr	1 – 24 Stk.	25 – 99 Stk.	100 – 199 Stk.	ab 200 Stk.
128562	42.4 x 2 mm	21.00	19.50	18.00	Preis auf Anfrage

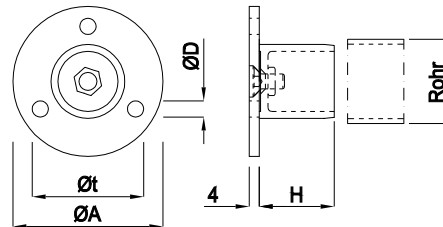

Rohr	ØA	ØD	H	Øt
26.9	60	6.5	30	44
33.7	60	6.5	30	44
33.7	80	8.5	30	64
42.4	80	8.5	35	64

**Steckrohr mit runder Wandplatte**

Best.-Nr.	für Rohr	Ø A	1 – 24 Stk.	25 – 99 Stk.	100 – 199 Stk.	ab 200 Stk.
129569	26.9 x 2 mm	60 mm	8.00	7.00	6.00	Preis auf Anfrage
126840	33.7 x 2 mm	60 mm	9.50	8.50	7.50	
126864	33.7 x 2 mm	80 mm	11.00	10.00	9.00	
126841	42.4 x 2 mm	80 mm	11.50	10.50	9.50	

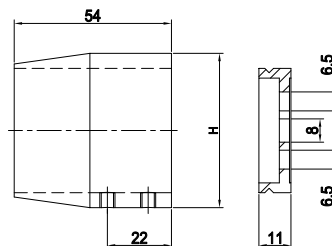

Rohr	H
26.9	37.5
33.7	44.5
42.4	53

**Handlaufsteckrohr verdeckt rund**

Best.-Nr.	für Rohr	1 – 24 Stk.	25 – 99 Stk.	100 – 199 Stk.	ab 200 Stk.
126920	26.9 x 2mm	9.00	8.00	7.00	Preis auf Anfrage
126921	33.7 x 2mm	11.00	10.00	9.00	
126922	42.4 x 2mm	12.50	11.50	10.50	

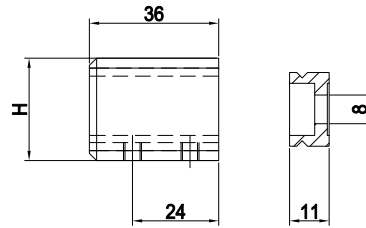

Rohr	H
40x20x2	28.5
25x25x2	33.5

**Handlaufsteckrohr verdeckt eckig**

Best.-Nr.	für Rohr	1 – 24 Stk.	25 – 99 Stk.	100 – 199 Stk.	ab 200 Stk.
126926	25 x 25 x 2mm	9.00	8.00	7.00	Preis auf Anfrage
126927	40 x 20 x 2mm	11.00	10.00	9.00	

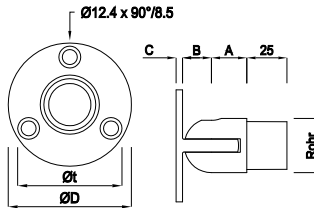
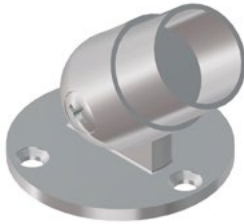

Rohr	A	B	C	ØD	Øt
33.7	22	18	4	70	54
42.4	28	23	5	80	64

**Gelenk-Wandanschluss beweglich**

Best.-Nr.	Rohr	1 – 24 Stk.	25 – 99 Stk.	100 – 199 Stk.	ab 200 Stk.
126595	33.7 x 2 mm	22.00	20.00	18.00	Preis auf Anfrage
126596	42.4 x 2 mm	25.00	23.00	21.00	

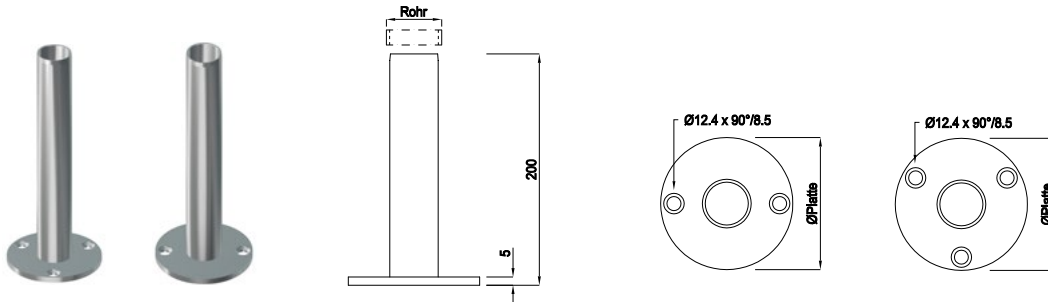

**Bodenplatten mit Einsteckrohr für Rohr Ø33.7 und 42.4 mm**

Best.-Nr.	Rohr	Ø Platte	Löcher	1 – 9 Stk.	10 – 49 Stk.	50 – 99 Stk.	ab 100 Stk.
128250	33.7 x 2 mm	80 mm	2	23.50	20.50	18.50	Preis auf Anfrage
128251	33.7 x 2 mm	80 mm	3	24.00	21.00	19.00	
128252	42.4 x 2 mm	100 mm	2	24.50	21.50	19.50	
128253	42.4 x 2 mm	100 mm	3	25.00	22.00	20.00	

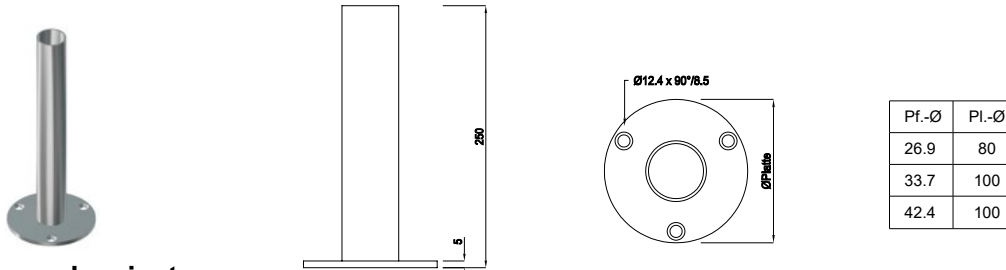

Pf.-Ø	Pl.-Ø
26.9	80
33.7	100
42.4	100

**Brüstungspfosten geschweisst**

Best.-Nr.	Rohr / Länge	1 – 9 Stk.	10 – 49 Stk.	50 – 99 Stk.	ab 100 Stk.
127921	26.9 x 2 mm / 250 mm	28.00	25.00	24.00	Preis auf Anfrage
127922	33.7 x 2 mm / 250 mm	30.00	27.00	26.00	
127923	42.4 x 2 mm / 250 mm	32.00	29.00	28.00	

**Preise für Pfosten mit anderen Abmessungen sowie Gewinde / Bohrloch-Service auf Anfrage**

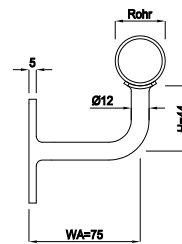
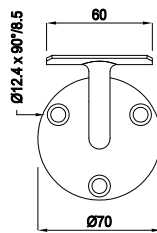

**Wandkonsole mit fester Auflage**

40 Stück pro Karton

Best.-Nr.	Rohr	1 – 24 Stk.	25 – 99 Stk.	100 – 199 Stk.	ab 200 Stk.
126622	33.7 mm	9.00	8.00	7.00	Preis auf Anfrage
126623	42.4 mm	9.00	8.00	7.00	

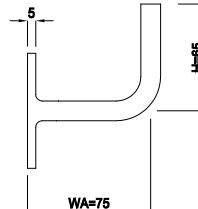
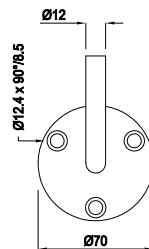

**Wandkonsole ohne Auflage**

40 Stück pro Karton

Best.-Nr.	1 – 24 Stk.	25 – 99 Stk.	100 – 199 Stk.	ab 200 Stk.
126624	10.50	8.50	6.50	Preis auf Anfrage

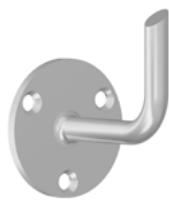

Schräge links

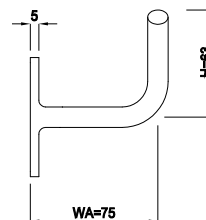
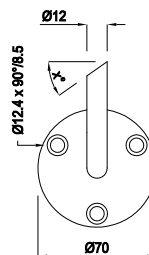

**Wandkonsole ohne Auflage schräg (Winkel bei Bestellung angeben)**

40 Stück pro Karton

Best.-Nr.	Schräge	1 – 24 Stk.	25 – 99 Stk.	100 – 199 Stk.	ab 200 Stk.
126625	links	13.50	11.50	9.50	Preis auf Anfrage
126626	rechts				

**Sonderabmessungen (WA, H) siehe Seite 49**

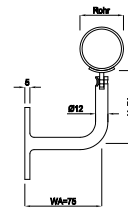
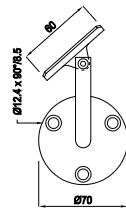

**Wandkonsole mit Auflage beweglich**

40 Stück pro Karton

Best.-Nr.	Rohr	1 – 24 Stk.	25 – 99 Stk.	100 – 199 Stk.	ab 200 Stk.
126627	33.7 mm	12.50	10.50	8.50	Preis auf Anfrage
126628	42.4 mm	13.00	11.00	9.00	
126629	48.3 mm	14.00	12.00	10.00	

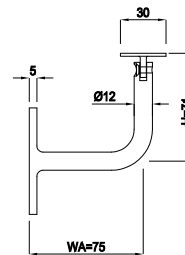
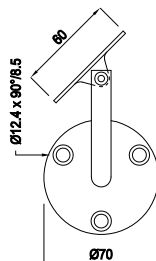

**Wandkonsole mit gerader Auflage beweglich**

40 Stück pro Karton

Best.-Nr.	Rohr	1 – 24 Stk.	25 – 99 Stk.	100 – 199 Stk.	ab 200 Stk.
136006	4-kant / Rechteckrohr	16.00	14.00	12.00	Preis auf Anfrage

Lochbild diagonal rechts



Auflage links

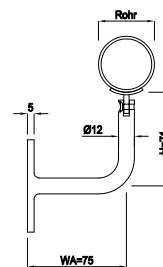
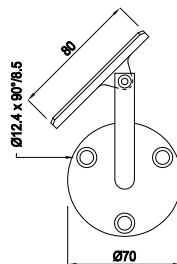

**Wandkonsole mit Auflage beweglich versetzt**

40 Stück pro Karton

Best.-Nr.	Rohr	Auflage	1 – 24 Stk.	25 – 99 Stk.	100 – 199 Stk.	ab 200 Stk.
136722	33.7 mm	links	14.00	12.00	10.00	Preis auf Anfrage
137198	33.7 mm	rechts				
136723	42.4 mm	links	15.00	13.00	11.00	
137199	42.4 mm	rechts				
136724	48.3 mm	links	16.00	14.00	12.00	
137200	48.3 mm	rechts				

**Sonderabmessungen (WA, H) siehe Seite 49**

Kundenspezifisch hergestellte Wandkonsolen können nicht zurückgenommen werden.

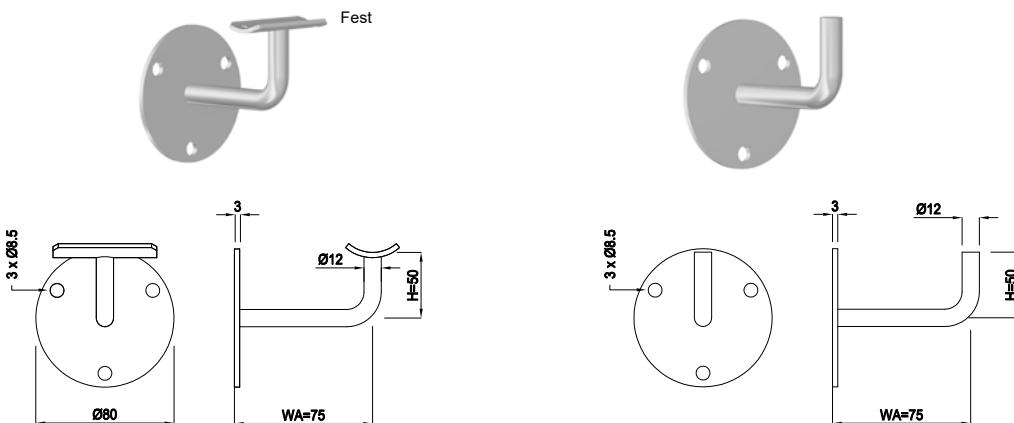

Best.-Nr.	Stab	Rohr
129882	12 mm	33.7 mm
129883	12 mm	42.4 mm
129884	12 mm	48.3 mm

Best.-Nr.	Stab
129891	12 mm

Wandkonsolen alle Modell-Arten

Best.-Nr.	1 – 24 Stk.	25 – 99 Stk.	100 – 199 Stk.	ab 200 Stk.
Siehe oben	22.50	20.50	18.50	Preis auf Anfrage

Aufpreis für Sonderabmessungen (WA, H)				
Best.-Nr.	1 – 24 Stk.	25 – 99 Stk.	100 – 199 Stk.	ab 200 Stk.
129030	7.00	6.00	5.50	Preis auf Anfrage

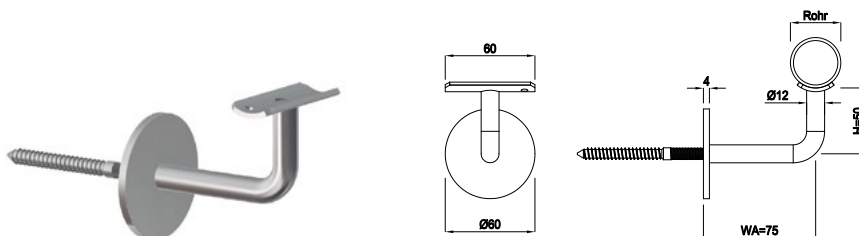

Wandkonsole mit Stockschraube M8 und Auflage fest

Sonderabmessungen (WA, H, Schraubenlänge) auf Anfrage

Best.-Nr.	Rohr	1 – 24 Stk.	25 – 99 Stk.	100 – 199 Stk.	ab 200 Stk.
129621	33.7 mm	17.50	16.50	15.50	Preis auf Anfrage
129622	42.4 mm	18.00	17.00	16.00	

Stockschrauben 100/80/60 ab Lager verfügbar

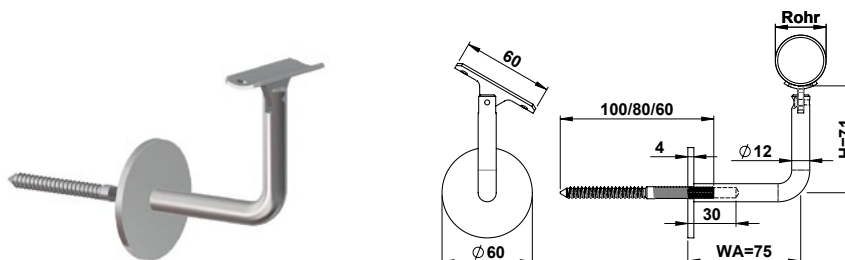

Wandkonsole mit Stockschraube M8 und Auflage beweglich

Sonderabmessungen (WA, H, Schraubenlänge) auf Anfrage

Best.-Nr.	Rohr	1 – 24 Stk.	25 – 99 Stk.	100 – 199 Stk.	ab 200 Stk.
129623	33.7 mm	17.50	16.50	15.50	Preis auf Anfrage
129624	42.4 mm	18.00	17.00	16.00	

Stockschrauben 100/80/60 ab Lager verfügbar



Kundenspezifisch hergestellte Wandkonsolen können nicht zurückgenommen werden.

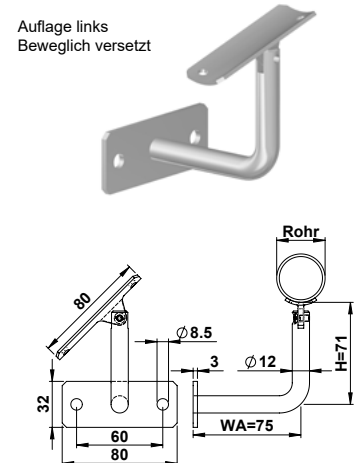
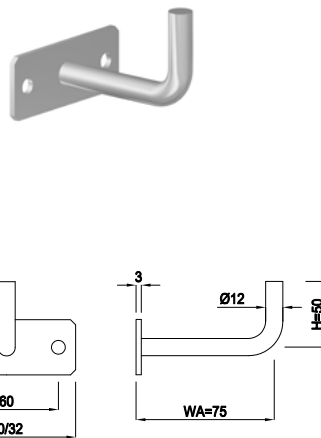
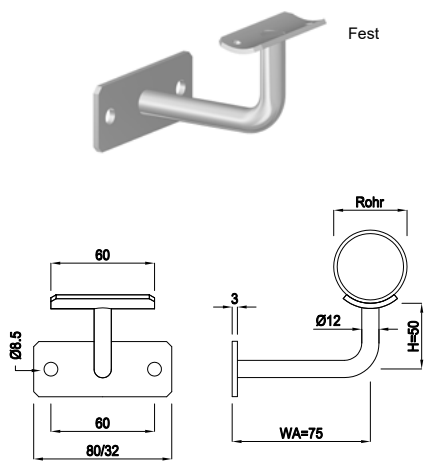

Best.-Nr.	Stab	Rohr
129818	12 mm	33.7 mm
129819	12 mm	42.4 mm
129820	12 mm	48.3 mm

Best.-Nr.	Stab
129827	12 mm

Best.-Nr.	Stab	Rohr	Auflage
136683	12 mm	33.7 mm	links
136815	12 mm	42.4 mm	links
136816	12 mm	48.3 mm	links
137011	12 mm	33.7 mm	rechts
137015	12 mm	42.4 mm	rechts
137038	12 mm	48.3 mm	rechts

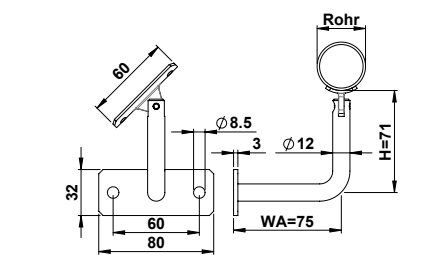
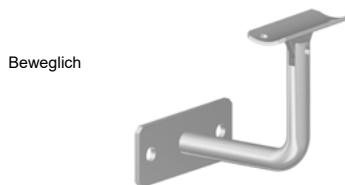

Best.-Nr.	Stab	Rohr
129833	12 mm	33.7 mm
129834	12 mm	42.4 mm
129835	12 mm	48.3 mm

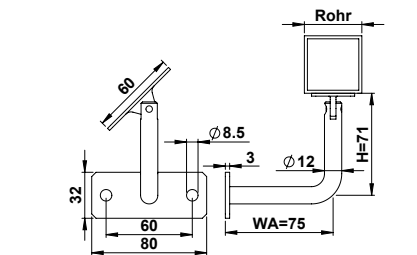

Best.-Nr.	Stab	Rohr
136682	12 mm	4-kant / Reckteckrohr

Wandkonsolen alle Modell-Arten

Best.-Nr.	1 – 24 Stk.	25 – 99 Stk.	100 – 199 Stk.	ab 200 Stk.
Siehe oben	22.50	20.50	18.50	Preis auf Anfrage

Aufpreis für Sonderabmessungen (WA, H)				
Best.-Nr.	1 – 24 Stk.	25 – 99 Stk.	100 – 199 Stk.	ab 200 Stk.
129030	7.00	6.00	5.50	Preis auf Anfrage

Kundenspezifisch hergestellte Wandkonsolen können nicht zurückgenommen werden.

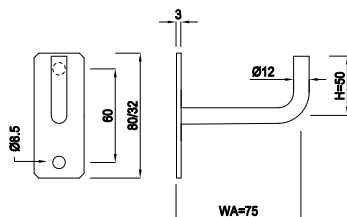
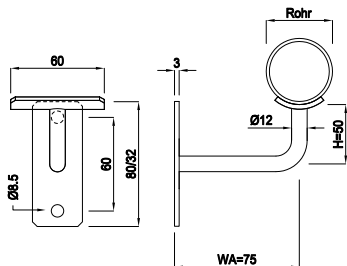

Auflage links  
Beweglich versetzt

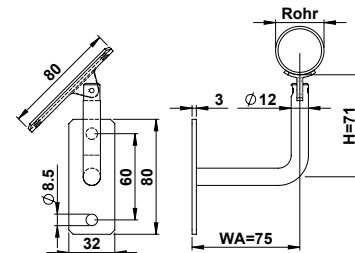

Best.-Nr.	Stab	Rohr
129909	12 mm	33.7 mm
129910	12 mm	42.4 mm
129911	12 mm	48.3 mm

Best.-Nr.	Stab
129925	12 mm

Best.-Nr.	Stab	Rohr	Auflage
136685	12 mm	33.7 mm	links
136817	12 mm	42.4 mm	links
136818	12 mm	48.3 mm	links
137187	12 mm	33.7 mm	rechts
137188	12 mm	42.4 mm	rechts
137189	12 mm	48.3 mm	rechts

Beweglich

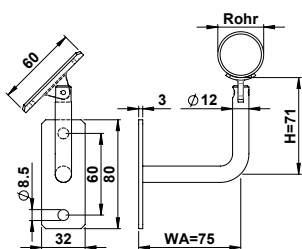

Best.-Nr.	Stab	Rohr
129930	12 mm	33.7 mm
129931	12 mm	42.4 mm
129932	12 mm	48.3 mm

Beweglich

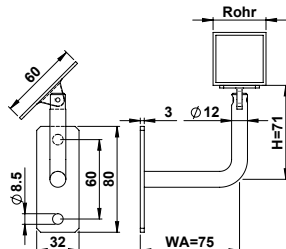

Best.-Nr.	Stab	Rohr
136684	12 mm	4-kant / Reckteckrohr

Wandkonsolen alle Modell-Arten

Best.-Nr.	1 – 24 Stk.	25 – 99 Stk.	100 – 199 Stk.	ab 200 Stk.
Siehe oben	22.50	20.50	18.50	Preis auf Anfrage

Aufpreis für Sonderabmessungen (WA, H)				
Best.-Nr.	1 – 24 Stk.	25 – 99 Stk.	100 – 199 Stk.	ab 200 Stk.
129030	7.00	6.00	5.50	Preis auf Anfrage

Kundenspezifisch hergestellte Wandkonsolen können nicht zurückgenommen werden.

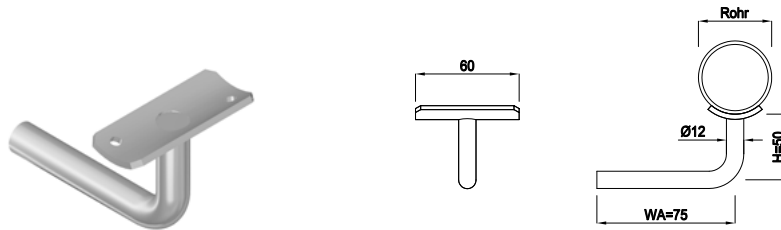

**Wandkonsole ohne Wandplatte, waagrechte Auflage, fest**

Best.-Nr.	Rohr	Stab Ø	1 – 24 Stk.	25 – 99 Stk.	100 – 199 Stk.	ab 200 Stk.
136175	33.7 mm	12 mm	13.00	11.00	9.00	Preis auf Anfrage
136176	42.4 mm	12 mm				
136177	48.3 mm	12 mm				

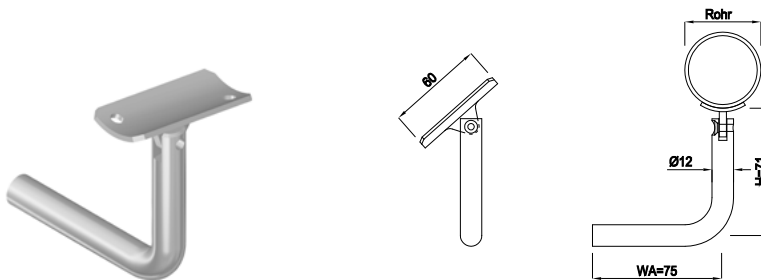

**Wandkonsole ohne Wandplatte, beweglich**

Best.-Nr.	Rohr	1 – 24 Stk.	25 – 99 Stk.	100 – 199 Stk.	ab 200 Stk.
126630	33.7 mm	14.00	12.00	10.00	Preis auf Anfrage
126631	42.4 mm	15.00	13.00	11.00	
126632	48.3 mm	16.00	14.00	12.00	



**Träger fest**

Best.-Nr.	Stab Ø	1 – 24 Stk.	25 – 99 Stk.	100 – 199 Stk.	ab 200 Stk.
127919	10 mm	3.60	3.10	2.90	Preis auf Anfrage
127920	12 mm	4.10	3.60	3.40	

Aufpreis für Sonderabmessungen (WA, H)				
Best.-Nr.	1 – 24 Stk.	25 – 99 Stk.	100 – 199 Stk.	ab 200 Stk.
129031	4.50	3.50	3.00	Preis auf Anfrage
Aufpreis für zusätzliches Gewinde				
129032	Preis auf Anfrage			

Kundenspezifisch hergestellte Einschweisskonsolen können nicht zurückgenommen werden.

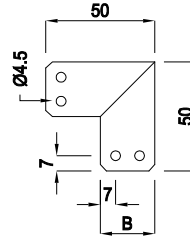
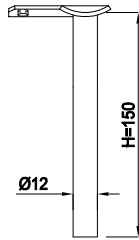

**Einschweisskonsole mit Eckauflageblech schmale Ausführung geschweisst**

Best.-Nr.	Rohr	Breite	1 – 24 Stk.	25 – 99 Stk.	100 – 199 Stk.	ab 200 Stk.
136016	33.7 mm	22 mm	14.00	12.00	10.00	Preis auf Anfrage
136017	42.4 mm	25 mm				
*136018	48.3 mm	30 mm				

\* ohne Befestigungslöcher

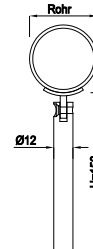
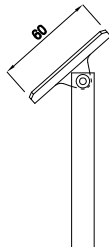

**Einschweisskonsole beweglich**

Best.-Nr.	Rohr	1 – 24 Stk.	25 – 99 Stk.	100 – 199 Stk.	ab 200 Stk.
126633	33.7 mm	15.00	13.00	11.00	Preis auf Anfrage
126634	42.4 mm				
126635	48.3 mm				

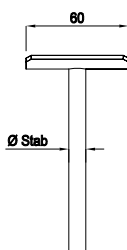

**Einschweisskonsole fest**

Best.-Nr.	Rohr	Stab Ø	1 – 24 Stk.	25 – 99 Stk.	100 – 199 Stk.	ab 200 Stk.
127906	33.7 mm	10 mm	13.00	11.00	9.00	Preis auf Anfrage
127907	42.4 mm	10 mm				
127909	48.3 mm	10 mm				
127914	33.7 mm	12 mm				
127915	42.4 mm	12 mm				
127916	48.3 mm	12 mm				

Aufpreis für Sonderabmessungen (H)						
Best.-Nr.	1 – 24 Stk.	25 – 99 Stk.	100 – 199 Stk.	ab 200 Stk.		
129031	4.50	3.50	3.00	Preis auf Anfrage		
Aufpreis für zusätzliches Gewinde						
129032	Preis auf Anfrage					

Standkonsolen können nicht zurückgenommen werden.

Auflage Breite	
Rohr	Breite
Ø 33.7 mm	20 mm
Ø 42.4 mm	25 mm
Ø 48.3 mm	30 mm

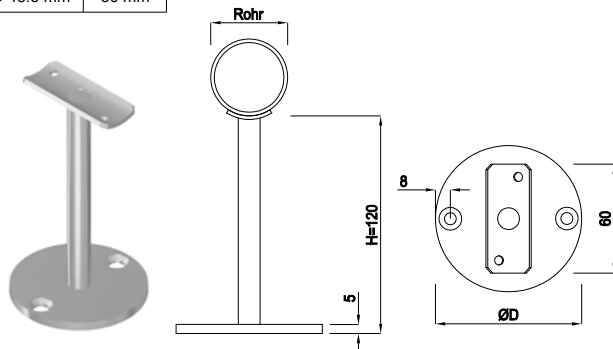

Best.-Nr.	Stab	ØD	Rohr
126710	12 mm	60 mm	33.7 mm
126711	12 mm	60 mm	42.4 mm
136822	12 mm	60 mm	48.3 mm
126712	12 mm	70 mm	33.7 mm
126713	12 mm	70 mm	42.4 mm
136823	12 mm	70 mm	48.3 mm
126714	12 mm	80 mm	33.7 mm
126715	12 mm	80 mm	42.4 mm
136824	12 mm	80 mm	48.3 mm

Auflage Breite	
Rohr	Breite
Ø 33.7 mm	20 mm
Ø 42.4 mm	25 mm
Ø 48.3 mm	30 mm

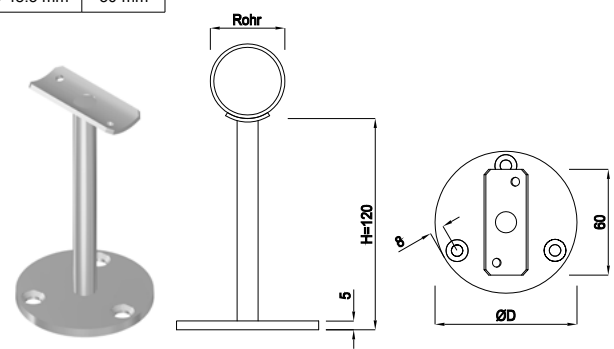

Best.-Nr.	Stab	ØD	Rohr
126716	12 mm	60 mm	33.7 mm
126717	12 mm	60 mm	42.4 mm
136828	12 mm	60 mm	48.3 mm
126719	12 mm	70 mm	33.7 mm
136829	12 mm	70 mm	42.4 mm
126718	12 mm	70 mm	48.3 mm
136830	12 mm	80 mm	33.7 mm
126720	12 mm	80 mm	42.4 mm
126721	12 mm	80 mm	48.3 mm

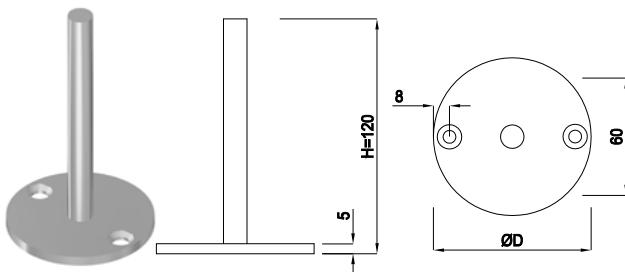

Best.-Nr.	Stab	ØD
127523	12 mm	60 mm
127524	12 mm	70 mm
127525	12 mm	80 mm

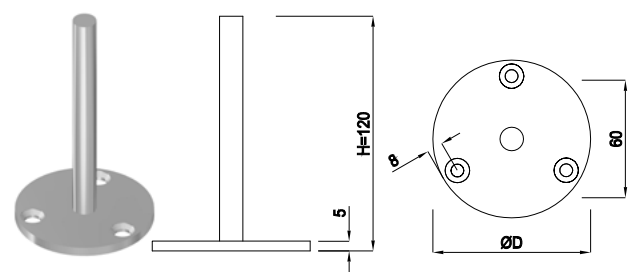

Best.-Nr.	Stab	ØD
127526	12 mm	60 mm
127527	12 mm	70 mm
127528	12 mm	80 mm

Standkonsolen alle Modell-Arten

Best.-Nr.	1 – 24 Stk.	25 – 99 Stk.	100 – 199 Stk.	ab 200 Stk.
Siehe oben	21.50	19.50	17.50	Preis auf Anfrage

Aufpreis für Sonderabmessungen (H)				
Best.-Nr.	1 – 24 Stk.	25 – 99 Stk.	100 – 199 Stk.	ab 200 Stk.
129044	4.50	3.50	3.00	Preis auf Anfrage

Standkonsolen können nicht zurückgenommen werden.

Auflage Breite	
Rohr	Breite
Ø 33.7 mm	20 mm
Ø 42.4 mm	25 mm
Ø 48.3 mm	30 mm

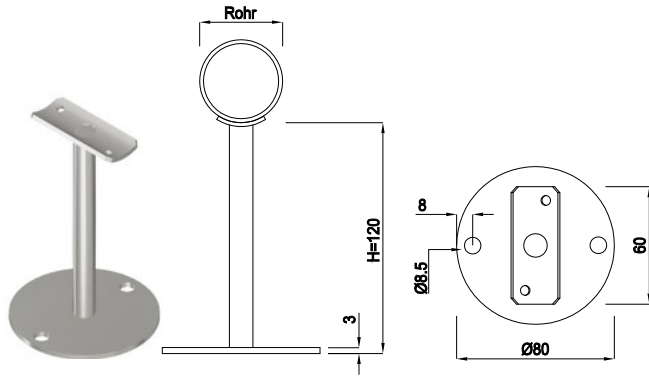

Best.-Nr.	Stab	Rohr
129866	12 mm	33.7 mm
129867	12 mm	42.4 mm
129868	12 mm	48.3 mm

Auflage Breite	
Rohr	Breite
Ø 33.7 mm	20 mm
Ø 42.4 mm	25 mm
Ø 48.3 mm	30 mm

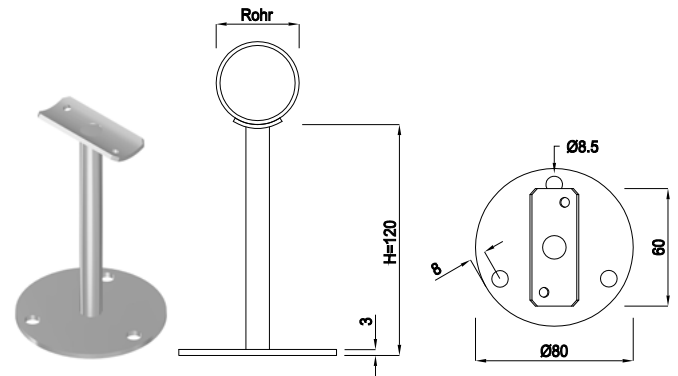

Best.-Nr.	Stab	Rohr
129869	12 mm	33.7 mm
129870	12 mm	42.4 mm
129871	12 mm	48.3 mm

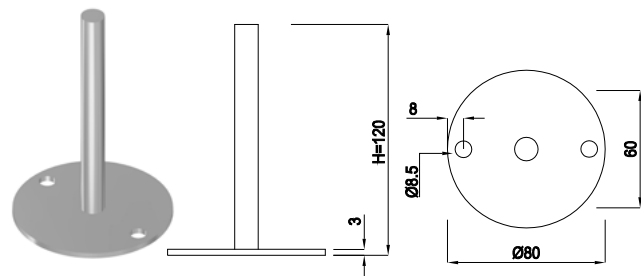

Best.-Nr.	Stab
129872	12 mm

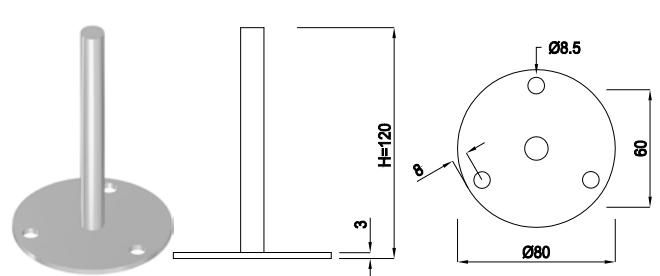

Best.-Nr.	Stab
129873	12 mm

**Standkonsolen alle Modell-Arten**

Best.-Nr.	1 – 24 Stk.	25 – 99 Stk.	100 – 199 Stk.	ab 200 Stk.
Siehe oben	18.00	16.00	14.00	Preis auf Anfrage

Aufpreis für Sonderabmessungen (H)				
Best.-Nr.	1 – 24 Stk.	25 – 99 Stk.	100 – 199 Stk.	ab 200 Stk.
129044	4.50	3.50	3.00	Preis auf Anfrage

Kundenspezifisch hergestellte Steckkonsolen können nicht zurückgenommen werden.

Sämtliche CNS Handlaufsteckteile (Handlaufrohre, Steckteile, etc.) müssen nach dem Verbauen mit CNS-Reinigungsmittel sauber gereinigt werden. Wird dies im Aussenbereich nicht gemacht, sammelt sich das Schmutzwasser auf den geraden Rohrkappen der Steckkonsolen an und kann zu Rostflecken führen.

**Steckkonsole zum Anschweissen mit gerader Rohrkappe**

Best.-Nr.					
Rohr	Höhe 50 mm	Höhe 80 mm	Höhe 100 mm	Höhe 150 mm	X
26.9 x 2 mm	126694	136235	136236	136237	5 mm
33.7 x 2 mm	126695	136238	136239	136240	7 mm
42.4 x 2 mm	126696	136241	136242	136243	7 mm
48.3 x 2 mm	126697	136244	136245	136246	7 mm
60.3 x 2 mm	126698	136247	136248	136249	7 mm

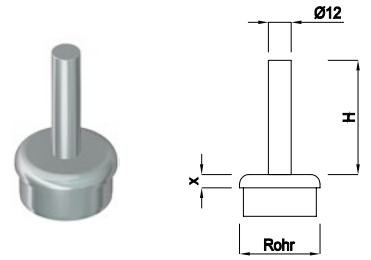

**Steckkonsole zum Anschweissen mit halbrunder Rohrkappe**

Best.-Nr.					
Rohr	Höhe 50 mm	Höhe 80 mm	Höhe 100 mm	Höhe 150 mm	X
26.9 x 2 mm	126699	136250	136251	136252	7 mm
33.7 x 2 mm	126700	136253	136254	136255	9.2 mm
42.4 x 2 mm	126701	136256	136257	136258	11.5 mm
48.3 x 2 mm	126702	136259	136260	136261	13.4 mm
60.3 x 2 mm	126703	136262	136263	136264	16.5 mm

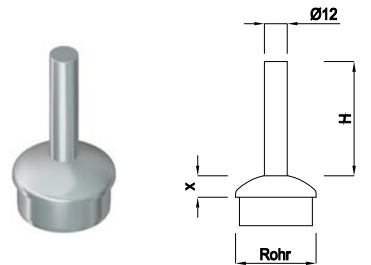

**Steckkonsole zum Anschweissen mit runder Rohrkappe**

Best.-Nr.					
Rohr	Höhe 50 mm	Höhe 80 mm	Höhe 100 mm	Höhe 150 mm	X
33.7 x 2 mm	126704	136265	136266	136267	15.8 mm
42.4 x 2 mm	126705	136268	136269	136270	20.2 mm

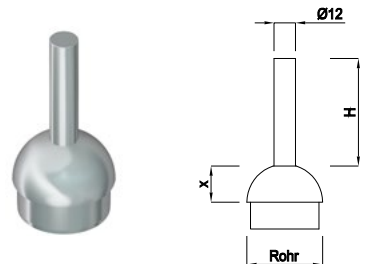

**Steckkonsole zum Anschweissen mit quadratischer Rohrkappe**

Best.-Nr.					
Rohr	Höhe 50 mm	Höhe 80 mm	Höhe 100 mm	Höhe 150 mm	X
20 x 20 x 2 mm	126706	136271	136272	136273	4 mm
30 x 30 x 2 mm	126707	136274	136275	136276	4 mm
35 x 35 x 2 mm	126708	136277	136278	136279	4 mm
40 x 40 x 2 mm	126709	136280	136281	136282	4 mm

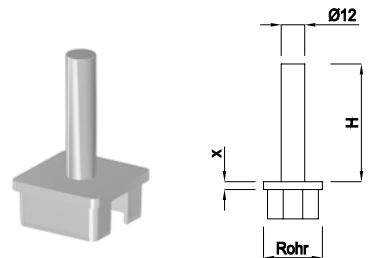

Rohr	1 – 24 Stk.	25 – 99 Stk.	100 – 199 Stk.	ab 200 Stk.
26.9 x 2 mm	12.50	10.50	8.50	Preis auf Anfrage
33.7 x 2 mm				
42.4 x 2 mm				
48.3 x 2 mm				
60.3 x 2 mm				
20 x 20 x 2 mm	12.50	10.50	8.50	Preis auf Anfrage
30 x 30 x 2 mm				
35 x 35 x 2 mm				
40 x 40 x 2 mm				

Aufpreis für Sonderabmessungen der Steckkonsolen (abweichend von Standardhöhe 50, 80, 100, 150 mm)				
Best.-Nr.	1 – 24 Stk.	25 – 99 Stk.	100 – 199 Stk.	ab 200 Stk.
129043	4.50	3.50	3.00	Preis auf Anfrage

Aufpreis für das Anschweissen von Steckkonsolen an Pfosten punktuell geheftet und verschliffen		
Best.-Nr.	Preis pro Stk.	
129051	4-kant Steckkonsolen	6.00
129053	runde Steckkonsolen	7.00

Hinweis Retouren und Reinigung auf S. 56 beachten

**Steckkonsole fest mit gerader Rohrkappe, Auflage gebogen**

Best.-Nr.						
Rohr	Handlauf	Höhe 50 mm	Höhe 80 mm	Höhe 100 mm	Höhe 150 mm	X
33.7 x 2 mm	33.7 mm	126667	136283	136284	136285	7 mm
33.7 x 2 mm	42.4 mm	126668	136286	136287	136288	7 mm
33.7 x 2 mm	48.3 mm	126669	136289	136290	136291	7 mm
42.4 x 2 mm	33.7 mm	129798	136292	136293	136294	7 mm
42.4 x 2 mm	42.4 mm	126670	136295	136296	136297	7 mm
42.4 x 2 mm	48.3 mm	126671	136298	136299	136300	7 mm
48.3 x 2 mm	33.7 mm	129799	136301	136302	136303	7 mm
48.3 x 2 mm	42.4 mm	129800	136304	136305	136306	7 mm
48.3 x 2 mm	48.3 mm	126672	136307	136308	136309	7 mm

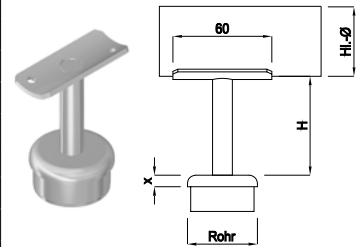

**Steckkonsole fest mit halbrunder Rohrkappe, Auflage gebogen**

Best.-Nr.						
Rohr	Handlauf	Höhe 50 mm	Höhe 80 mm	Höhe 100 mm	Höhe 150 mm	X
33.7 x 2 mm	33.7 mm	126673	136328	136329	136330	9.2 mm
33.7 x 2 mm	42.4 mm	126674	136331	136332	136333	9.2 mm
33.7 x 2 mm	48.3 mm	126675	136334	136335	136336	9.2 mm
42.4 x 2 mm	33.7 mm	129801	136337	136338	136339	11.5 mm
42.4 x 2 mm	42.4 mm	126676	136340	136341	136342	11.5 mm
42.4 x 2 mm	48.3 mm	126677	136343	136344	136345	11.5 mm
48.3 x 2 mm	33.7 mm	129802	136346	136347	136348	13.4 mm
48.3 x 2 mm	42.4 mm	129803	136349	136350	136351	13.4 mm
48.3 x 2 mm	48.3 mm	126678	136352	136353	136354	13.4 mm

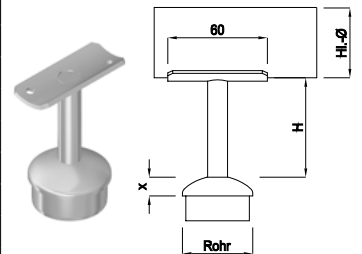

Rohr	1 – 24 Stk.	25 – 99 Stk.	100 – 199 Stk.	ab 200 Stk.
33.7 x 2 mm	17.00	15.00	13.00	Preis auf Anfrage
42.4 x 2 mm				
48.3 x 2 mm				

Aufpreis für Sonderabmessungen der Steckkonsolen (abweichend von Standardhöhe 50, 80, 100, 150 mm)				
Best.-Nr.	1 – 24 Stk.	25 – 99 Stk.	100 – 199 Stk.	ab 200 Stk.
129043	4.50	3.50	3.00	Preis auf Anfrage

Aufpreis für das Anschweissen von Steckkonsolen an Pfosten punktuell geheftet und verschliffen		
Best.-Nr.	Preis pro Stk.	
129051	4-kant Steckkonsolen	6.00
129053	runde Steckkonsolen	7.00



Hinweis Retouren und Reinigung auf S. 56 beachten

**Steckkonsole fest mit runder Rohrkappe, Auflage gebogen**

Best.-Nr.						
Rohr	Handlauf	Höhe 50 mm	Höhe 80 mm	Höhe 100 mm	Höhe 150 mm	X
33.7 x 2 mm	33.7 mm	126679	136310	136311	136312	15.8 mm
33.7 x 2 mm	42.4 mm	126680	136313	136314	136315	15.8 mm
33.7 x 2 mm	48.3 mm	126681	136316	136317	136318	15.8 mm
42.4 x 2 mm	33.7 mm	129804	136319	136320	136321	20.2 mm
42.4 x 2 mm	42.4 mm	126682	136322	136323	136324	20.2 mm
42.4 x 2 mm	48.3 mm	126683	136325	136326	136327	20.2 mm

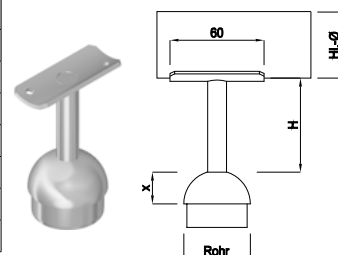

**Steckkonsole fest mit quadratischer Rohrkappe, Auflage gebogen**

Best.-Nr.						
Rohr	Handlauf	Höhe 50 mm	Höhe 80 mm	Höhe 100 mm	Höhe 150 mm	X
20 x 20 x 2 mm	33.7 mm	126684	136355	136356	136357	4 mm
20 x 20 x 2 mm	42.4 mm	126685	136358	136359	136360	4 mm
20 x 20 x 2 mm	48.3 mm	126686	136361	136362	136363	4 mm
30 x 30 x 2 mm	33.7 mm	126687	136364	136365	136366	4 mm
30 x 30 x 2 mm	42.4 mm	126688	136367	136368	136369	4 mm
30 x 30 x 2 mm	48.3 mm	126689	136370	136371	136372	4 mm
35 x 35 x 2 mm	33.7 mm	129805	136373	136374	136375	4 mm
35 x 35 x 2 mm	42.4 mm	126690	136376	136377	136378	4 mm
35 x 35 x 2 mm	48.3 mm	126691	136379	136380	136381	4 mm
40 x 40 x 2 mm	33.7 mm	129806	136382	136383	136384	4 mm
40 x 40 x 2 mm	42.4 mm	126692	136385	136386	136387	4 mm
40 x 40 x 2 mm	48.3 mm	126693	136388	136389	136390	4 mm

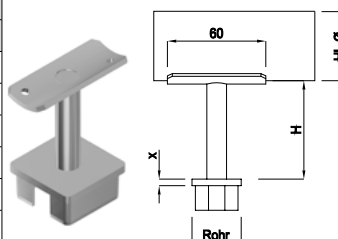

Rohr	1 – 24 Stk.	25 – 99 Stk.	100 – 199 Stk.	ab 200 Stk.
33.7 x 2 mm	17.00	15.00	13.00	Preis auf Anfrage
42.4 x 2 mm				
20 x 20 x 2 mm				
30 x 30 x 2 mm				
35 x 35 x 2 mm				
40 x 40 x 2 mm				

Aufpreis für Sonderabmessungen der Steckkonsolen (abweichend von Standardhöhe 50, 80, 100, 150 mm)				
Best.-Nr.	1 – 24 Stk.	25 – 99 Stk.	100 – 199 Stk.	ab 200 Stk.
129043	4.50	3.50	3.00	Preis auf Anfrage
Aufpreis für das Anschweissen von Steckkonsolen an Pfosten punktuell gehaftet und verschliffen				
Best.-Nr.	Preis pro Stk.			
129051	4-kant Steckkonsolen	6.00		
129053	runde Steckkonsolen	7.00		

Hinweis Retouren und Reinigung auf S. 56 beachten

**Steckkonsole fest mit gerader Rohrkappe und Eckauflageblech**

Best.-Nr.						
Rohr	Handlauf	Höhe 50 mm	Höhe 80 mm	Höhe 100 mm	Höhe 150 mm	X
33.7 x 2 mm	33.7 mm	129957	136499	136500	136501	7 mm
33.7 x 2 mm	42.4 mm	129958	136502	136503	136504	7 mm
33.7 x 2 mm	48.3 mm	129959	136505	136506	136507	7 mm
42.4 x 2 mm	33.7 mm	129960	136508	136509	136510	7 mm
42.4 x 2 mm	42.4 mm	129961	136511	136512	136513	7 mm
42.4 x 2 mm	48.3 mm	129962	136514	136515	136516	7 mm
48.3 x 2 mm	33.7 mm	129963	136517	136518	136519	7 mm
48.3 x 2 mm	42.4 mm	129964	136520	136521	136522	7 mm
48.3 x 2 mm	48.3 mm	129965	136523	136524	136525	7 mm

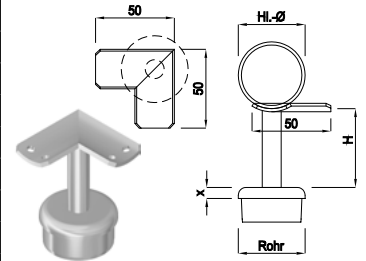

**Steckkonsole fest mit halbrunder Rohrkappe und Eckauflageblech**

Best.-Nr.						
Rohr	Handlauf	Höhe 50 mm	Höhe 80 mm	Höhe 100 mm	Höhe 150 mm	X
33.7 x 2 mm	33.7 mm	129966	136526	136527	136528	9.2 mm
33.7 x 2 mm	42.4 mm	129967	136529	136530	136531	9.2 mm
33.7 x 2 mm	48.3 mm	129968	136532	136533	136534	9.2 mm
42.4 x 2 mm	33.7 mm	129969	136535	136536	136537	11.5 mm
42.4 x 2 mm	42.4 mm	129970	136538	136539	136540	11.5 mm
42.4 x 2 mm	48.3 mm	129971	136541	136542	136543	11.5 mm
48.3 x 2 mm	33.7 mm	129972	136544	136545	136546	13.4 mm
48.3 x 2 mm	42.4 mm	129973	136547	136548	136549	13.4 mm
48.3 x 2 mm	48.3 mm	129974	136550	136551	136552	13.4 mm

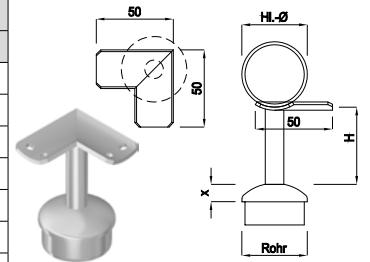

Rohr	1 – 24 Stk.	25 – 99 Stk.	100 – 199 Stk.	ab 200 Stk.
33.7 x 2 mm	17.50	15.50	13.50	Preis auf Anfrage
42.4 x 2 mm				
48.3 x 2 mm				

Aufpreis für Sonderabmessungen der Steckkonsolen (abweichend von Standardhöhe 50, 80, 100, 150 mm)				
Best.-Nr.	1 – 24 Stk.	25 – 99 Stk.	100 – 199 Stk.	ab 200 Stk.
129043	4.50	3.50	3.00	Preis auf Anfrage
Aufpreis für das Anschweißen von Steckkonsolen an Pfosten punktuell geheftet und verschliffen				
Best.-Nr.	Preis pro Stk.			
129051	4-kant Steckkonsolen	6.00		
129053	runde Steckkonsolen	7.00		

Hinweis Retouren und Reinigung auf S. 56 beachten

**Steckkonsole fest mit runder Rohrkappe und Eckauflageblech**

Best.-Nr.						
Rohr	Handlauf	Höhe 50 mm	Höhe 80 mm	Höhe 100 mm	Höhe 150 mm	X
33.7 x 2 mm	33.7 mm	129975	136553	136554	136555	15.8 mm
33.7 x 2 mm	42.4 mm	129976	136556	136557	136558	15.8 mm
33.7 x 2 mm	48.3 mm	129977	136559	136560	136561	15.8 mm
42.4 x 2 mm	33.7 mm	129978	136562	136563	136564	20.2 mm
42.4 x 2 mm	42.4 mm	129979	136565	136566	136567	20.2 mm
42.4 x 2 mm	48.3 mm	129980	136568	136569	136570	20.2 mm

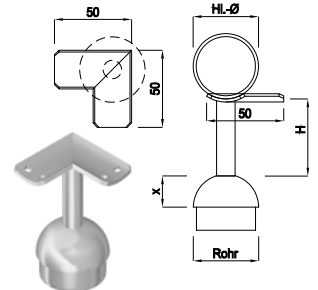

**Steckkonsole fest mit quadratischer Rohrkappe und Eckauflageblech**

Best.-Nr.						
Rohr	Handlauf	Höhe 50 mm	Höhe 80 mm	Höhe 100 mm	Höhe 150 mm	X
20 x 20 x 2 mm	33.7 mm	129984	136571	136572	136573	4 mm
20 x 20 x 2 mm	42.4 mm	129985	136574	136575	136576	4 mm
20 x 20 x 2 mm	48.3 mm	129986	136577	136578	136579	4 mm
30 x 30 x 2 mm	33.7 mm	129987	136580	136581	136582	4 mm
30 x 30 x 2 mm	42.4 mm	129988	136583	136584	136585	4 mm
30 x 30 x 2 mm	48.3 mm	129989	136586	136587	136588	4 mm
35 x 35 x 2 mm	33.7 mm	129990	136589	136590	136591	4 mm
35 x 35 x 2 mm	42.4 mm	129991	136592	136593	136594	4 mm
35 x 35 x 2 mm	48.3 mm	129992	136595	136596	136597	4 mm
40 x 40 x 2 mm	33.7 mm	129993	136598	136599	136600	4 mm
40 x 40 x 2 mm	42.4 mm	129994	136601	136602	136603	4 mm
40 x 40 x 2 mm	48.3 mm	129995	136604	136605	136606	4 mm

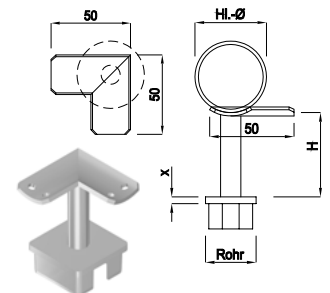

Rohr	1 – 24 Stk.	25 – 99 Stk.	100 – 199 Stk.	ab 200 Stk.
33.7 x 2 mm	18.00	16.00	14.00	Preis auf Anfrage
42.4 x 2 mm				
20 x 20 x 2 mm				
30 x 30 x 2 mm				
35 x 35 x 2 mm				
40 x 40 x 2 mm				

Aufpreis für Sonderabmessungen der Steckkonsolen (abweichend von Standardhöhe 50, 80, 100 150 mm)				
Best.-Nr.	1 – 24 Stk.	25 – 99 Stk.	100 – 199 Stk.	ab 200 Stk.
129043	4.50	3.50	3.00	Preis auf Anfrage
Aufpreis für das Anschweissen von Steckkonsolen an Pfosten punktuell geheftet und verschliffen				
Best.-Nr.	Preis pro Stk.			
129051	4-kant Steckkonsolen	6.00		
129053	runde Steckkonsolen	7.00		

Hinweis Retouren und Reinigung auf S. 56 beachten

**Steckkonsole beweglich mit gerader Rohrkappe, Auflage gebogen**

Best.-Nr.					
Rohr	Handlauf	Höhe 50 mm	Höhe 80 mm	Höhe 100 mm	X
33.7 x 2 mm	33.7 mm	126640	136391	136392	7 mm
33.7 x 2 mm	42.4 mm	126641	136394	136395	7 mm
33.7 x 2 mm	48.3 mm	126642	136397	136398	7 mm
42.4 x 2 mm	33.7 mm	129807	136400	136401	7 mm
42.4 x 2 mm	42.4 mm	126643	136403	136404	7 mm
42.4 x 2 mm	48.3 mm	126644	136406	136407	7 mm
48.3 x 2 mm	33.7 mm	129808	136409	136410	7 mm
48.3 x 2 mm	42.4 mm	129809	136412	136413	7 mm
48.3 x 2 mm	48.3 mm	126645	136415	136416	7 mm

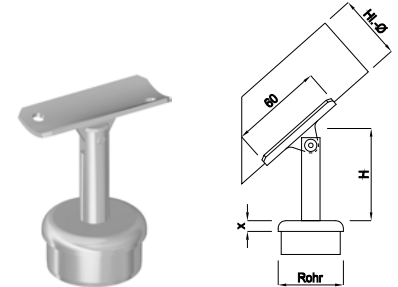

**Steckkonsole beweglich mit halbrunder Rohrkappe, Auflage gebogen**

Best.-Nr.					
Rohr	Handlauf	Höhe 50 mm	Höhe 80 mm	Höhe 100 mm	X
33.7 x 2 mm	33.7 mm	126646	136418	136419	9.2 mm
33.7 x 2 mm	42.4 mm	126647	136421	136422	9.2 mm
33.7 x 2 mm	48.3 mm	126648	136424	136425	9.2 mm
42.4 x 2 mm	33.7 mm	129810	136427	136428	11.5 mm
42.4 x 2 mm	42.4 mm	126649	136430	136431	11.5 mm
42.4 x 2 mm	48.3 mm	126650	136433	136434	11.5 mm
48.3 x 2 mm	33.7 mm	129811	136436	136437	13.4 mm
48.3 x 2 mm	42.4 mm	129812	136439	136440	13.4 mm
48.3 x 2 mm	48.3 mm	126651	136442	136443	13.4 mm

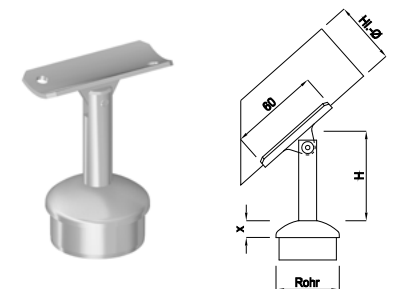

Rohr	1 – 24 Stk.	25 – 99 Stk.	100 – 199 Stk.	ab 200 Stk.
33.7 x 2 mm	17.50	15.50	13.50	Preis auf Anfrage
42.4 x 2 mm				
48.3 x 2 mm				

Aufpreis für Sonderabmessungen der Steckkonsolen (abweichend von Standardhöhe 50, 80, 100)				
Best.-Nr.	1 – 24 Stk.	25 – 99 Stk.	100 – 199 Stk.	ab 200 Stk.
129043	4.50	3.50	3.00	Preis auf Anfrage
Aufpreis für das Anschweissen von Steckkonsolen an Pfosten punktuell geheftet und verschliffen				
Best.-Nr.	Preis pro Stk.			
129051	4-kant Steckkonsolen	6.00		
129053	runde Steckkonsolen	7.00		

Hinweis Retouren und Reinigung auf S. 56 beachten

**Steckkonsole beweglich mit runder Rohrkappe, Auflage gebogen**

Best.-Nr.					
Rohr	Handlauf	Höhe 50 mm	Höhe 80 mm	Höhe 100 mm	X
33.7 x 2 mm	33.7 mm	126652	136445	136446	15.8 mm
33.7 x 2 mm	42.4 mm	126653	136448	136449	15.8 mm
33.7 x 2 mm	48.3 mm	126654	136451	136452	15.8 mm
42.4 x 2 mm	33.7 mm	129813	136454	136455	20.2 mm
42.4 x 2 mm	42.4 mm	126655	136457	136458	20.2 mm
42.4 x 2 mm	48.3 mm	126656	136460	136461	20.2 mm

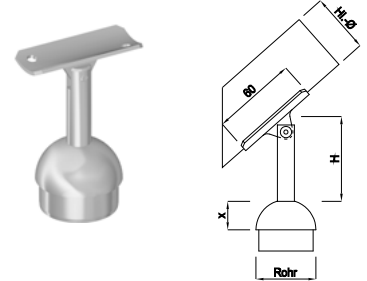

**Steckkonsole bew. mit quadratischer Rohrkappe, Auflage gebogen**

Best.-Nr.					
Rohr	Handlauf	Höhe 50 mm	Höhe 80 mm	Höhe 100 mm	X
20 x 20 x 2 mm	33.7 mm	126657	136463	136464	4 mm
20 x 20 x 2 mm	42.4 mm	126658	136466	136467	4 mm
20 x 20 x 2 mm	48.3 mm	126659	136469	136470	4 mm
30 x 30 x 2 mm	33.7 mm	126660	136472	136473	4 mm
30 x 30 x 2 mm	42.4 mm	126661	136475	136476	4 mm
30 x 30 x 2 mm	48.3 mm	126662	136478	136479	4 mm
35 x 35 x 2 mm	33.7 mm	129814	136481	136482	4 mm
35 x 35 x 2 mm	42.4 mm	126663	136484	136485	4 mm
35 x 35 x 2 mm	48.3 mm	126664	136487	136488	4 mm
40 x 40 x 2 mm	33.7 mm	129815	136490	136491	4 mm
40 x 40 x 2 mm	42.4 mm	126665	136493	136494	4 mm
40 x 40 x 2 mm	48.3 mm	126666	136496	136497	4 mm

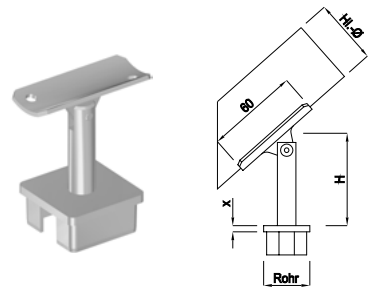

Rohr	1 – 24 Stk.	25 – 99 Stk.	100 – 199 Stk.	ab 200 Stk.
33.7 x 2 mm	18.50	16.50	14.50	Preis auf Anfrage
42.4 x 2 mm				
20 x 20 x 2 mm				
30 x 30 x 2 mm				
35 x 35 x 2 mm				
40 x 40 x 2 mm				

Aufpreis für Sonderabmessungen der Steckkonsolen (abweichend von Standardhöhe 50, 80, 100)				
Best.-Nr.	1 – 24 Stk.	25 – 99 Stk.	100 – 199 Stk.	ab 200 Stk.
129043	4.50	3.50	3.00	Preis auf Anfrage
Aufpreis für das Anschweißen von Steckkonsolen an Pfosten punktuell geheftet und verschliffen				
Best.-Nr.	Preis pro Stk.			
129051	4-kant Steckkonsolen	6.00		
129053	runde Steckkonsolen	7.00		

Hinweis Retouren und Reinigung auf S. 56 beachten

**Steckkonsole beweglich mit gerader Rohrkappe,  
Auflage gebogen, versetzt**

Best.-Nr.					
Rohr	Handlauf	Höhe 50 mm	Höhe 80 mm	Höhe 100 mm	X
33.7 x 2 mm	33.7 mm	136686	136904	136905	7 mm
33.7 x 2 mm	42.4 mm	136692	136906	136907	7 mm
33.7 x 2 mm	48.3 mm	136693	136908	136909	7 mm
42.4 x 2 mm	33.7 mm	136694	136910	136911	7 mm
42.4 x 2 mm	42.4 mm	136687	136912	136913	7 mm
42.4 x 2 mm	48.3 mm	136695	136914	136915	7 mm
48.3 x 2 mm	33.7 mm	136696	136916	136917	7 mm
48.3 x 2 mm	42.4 mm	136697	136918	136919	7 mm
48.3 x 2 mm	48.3 mm	136688	136920	136921	7 mm

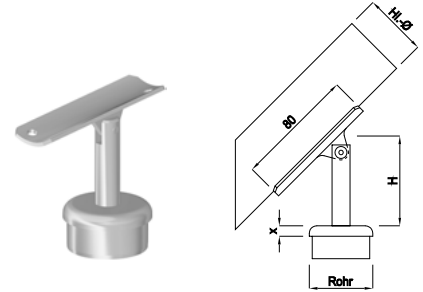

**Steckkonsole beweglich mit halbrunder Rohrkappe,  
Auflage gebogen, versetzt**

Best.-Nr.					
Rohr	Handlauf	Höhe 50 mm	Höhe 80 mm	Höhe 100 mm	X
33.7 x 2 mm	33.7 mm	136689	136922	136923	9.2 mm
33.7 x 2 mm	42.4 mm	136698	136924	136925	9.2 mm
33.7 x 2 mm	48.3 mm	136699	136926	136927	9.2 mm
42.4 x 2 mm	33.7 mm	136700	136928	136929	11.5 mm
42.4 x 2 mm	42.4 mm	136690	136930	136931	11.5 mm
42.4 x 2 mm	48.3 mm	136701	136932	136933	11.5 mm
48.3 x 2 mm	33.7 mm	136702	136934	136935	13.4 mm
48.3 x 2 mm	42.4 mm	136703	136936	136937	13.4 mm
48.3 x 2 mm	48.3 mm	136691	136938	136939	13.4 mm

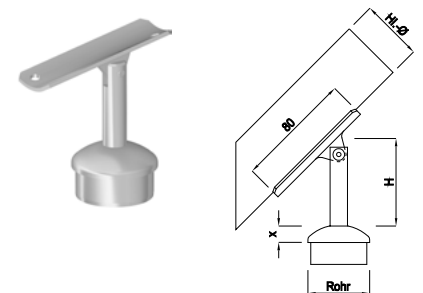

Rohr	1 – 24 Stk.	25 – 99 Stk.	100 – 199 Stk.	ab 200 Stk.
33.7 x 2 mm	17.50	15.50	13.50	Preis auf Anfrage
42.4 x 2 mm				
48.3 x 2 mm				

Aufpreis für Sonderabmessungen der Steckkonsolen (abweichend von Standardhöhe 50, 80, 100)				
Best.-Nr.	1 – 24 Stk.	25 – 99 Stk.	100 – 199 Stk.	ab 200 Stk.
129043	4.50	3.50	3.00	Preis auf Anfrage
Aufpreis für das Anschweissen von Steckkonsolen an Pfosten punktuell geheftet und verschliffen				
Best.-Nr.	Preis pro Stk.			
129051	4-kant Steckkonsolen	6.00		
129053	runde Steckkonsolen	7.00		

Hinweis Retouren und Reinigung auf S. 56 beachten

**Steckkonsole beweglich mit runder Rohrkappe, Auflage gebogen, versetzt**

Best.-Nr.					
Rohr	Handlauf	Höhe 50 mm	Höhe 80 mm	Höhe 100 mm	X
33.7 x 2 mm	33.7 mm	136704	136940	136941	15.8 mm
33.7 x 2 mm	42.4 mm	136705	136942	136943	15.8 mm
33.7 x 2 mm	48.3 mm	136706	136944	136945	15.8 mm
42.4 x 2 mm	33.7 mm	136707	136946	136947	20.2 mm
42.4 x 2 mm	42.4 mm	136708	136948	136949	20.2 mm
42.4 x 2 mm	48.3 mm	136709	136950	136951	20.2 mm

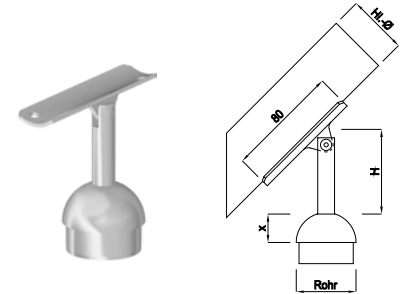

**Steckkonsole beweglich mit quadratischer Rohrkappe, Auflage gebogen, versetzt**

Best.-Nr.					
Rohr	Handlauf	Höhe 50 mm	Höhe 80 mm	Höhe 100 mm	X
20 x 20 x 2 mm	33.7 mm	136710	136952	136953	4 mm
20 x 20 x 2 mm	42.4 mm	136711	136954	136955	4 mm
20 x 20 x 2 mm	48.3 mm	136712	136956	136957	4 mm
30 x 30 x 2 mm	33.7 mm	136713	136958	136959	4 mm
30 x 30 x 2 mm	42.4 mm	136714	136960	136961	4 mm
30 x 30 x 2 mm	48.3 mm	136715	136962	136963	4 mm
35 x 35 x 2 mm	33.7 mm	136716	136964	136965	4 mm
35 x 35 x 2 mm	42.4 mm	136717	136966	136967	4 mm
35 x 35 x 2 mm	48.3 mm	136718	136969	136970	4 mm
40 x 40 x 2 mm	33.7 mm	136719	136971	136972	4 mm
40 x 40 x 2 mm	42.4 mm	136720	136973	136974	4 mm
40 x 40 x 2 mm	48.3 mm	136721	136975	136976	4 mm

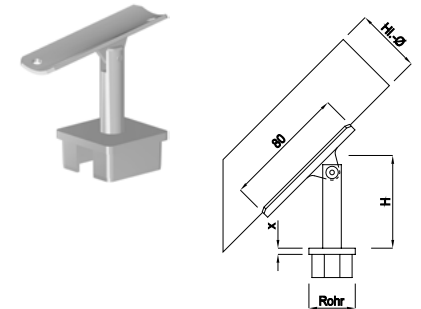

Rohr	1 – 24 Stk.	25 – 99 Stk.	100 – 199 Stk.	ab 200 Stk.
33.7 x 2 mm	18.50	16.50	14.50	Preis auf Anfrage
42.4 x 2 mm				
20 x 20 x 2 mm				
30 x 30 x 2 mm				
35 x 35 x 2 mm				
40 x 40 x 2 mm				

Aufpreis für Sonderabmessungen der Steckkonsolen (abweichend von Standardhöhe 50, 80, 100)				
Best.-Nr.	1 – 24 Stk.	25 – 99 Stk.	100 – 199 Stk.	ab 200 Stk.
129043	4.50	3.50	3.00	Preis auf Anfrage
Aufpreis für das Anschweissen von Steckkonsolen an Pfosten punktuell geheftet und verschliffen				
Best.-Nr.	Preis pro Stk.			
129051	4-kant Steckkonsolen	6.00		
129053	runde Steckkonsolen	7.00		

Hinweis Retouren und Reinigung auf S. 56 beachten

**Steckkonsole fest mit gerader Rohrkappe, Auflage gerade**

Best.-Nr.					
Rohr	Handlauf	Höhe 50 mm	Höhe 80 mm	Höhe 100 mm	X
33.7 x 2 mm	4-kant / Rechteckrohr	136831	136832	136833	7 mm
42.4 x 2 mm		136834	136835	136836	7 mm
48.3 x 2 mm		136837	136838	136839	7 mm

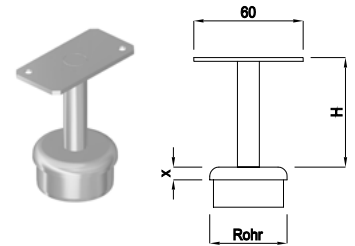

**Steckkonsole fest mit halbrunder Rohrkappe, Auflage gerade**

Best.-Nr.					
Rohr	Handlauf	Höhe 50 mm	Höhe 80 mm	Höhe 100 mm	X
33.7 x 2 mm	4-kant / Rechteckrohr	136846	136847	136848	9.2 mm
42.4 x 2 mm		136849	136850	136851	11.5 mm
48.3 x 2 mm		136852	136853	136854	13.4 mm

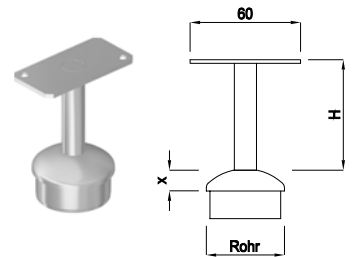

**Steckkonsole fest mit runder Rohrkappe, Auflage gerade**

Best.-Nr.					
Rohr	Handlauf	Höhe 50 mm	Höhe 80 mm	Höhe 100 mm	X
33.7 x 2 mm	4-kant / Rechteckrohr	136840	136841	136842	15.8 mm
42.4 x 2 mm		136843	136844	136845	20.2 mm

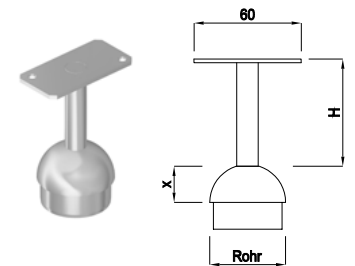

**Steckkonsole fest mit quadratischer Rohrkappe, Auflage gerade**

Best.-Nr.					
Rohr	Handlauf	Höhe 50 mm	Höhe 80 mm	Höhe 100 mm	X
20 x 20 x 2 mm	4-kant / Rechteckrohr	136855	136856	136857	4 mm
30 x 30 x 2 mm		136858	136859	136860	4 mm
35 x 35 x 2 mm		136861	136862	136863	4 mm
40 x 40 x 2 mm		136864	136865	136866	4 mm

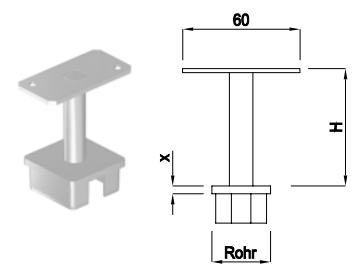

Rohr	Handlauf	1 – 24 Stk.	25 – 99 Stk.	100 – 199 Stk.	ab 200 Stk.
33.7 x 2 mm	4-kant / Rechteckrohr	17.50	15.50	13.50	Preis auf Anfrage
42.4 x 2 mm					
48.3 x 2 mm					
20 x 20 x 2 mm					
30 x 30 x 2 mm					
35 x 35 x 2 mm					
40 x 40 x 2 mm					

Aufpreis für Sonderabmessungen der Steckkonsolen (abweichend von Standardhöhe 50, 80, 100, 150 mm)				
Best.-Nr.	1 – 24 Stk.	25 – 99 Stk.	100 – 199 Stk.	ab 200 Stk.
129043	4.50	3.50	3.00	Preis auf Anfrage
Aufpreis für das Anschweißen von Steckkonsolen an Pfosten punktuell geheftet und verschliffen				
Best.-Nr.	Preis pro Stk.			
129051	4-kant Steckkonsolen	6.00		
129053	runde Steckkonsolen	7.00		



Hinweis Retouren und Reinigung auf S. 56 beachten

**Steckkonsole beweglich mit gerader Rohrkappe, Auflage gerade**

Best.-Nr.					
Rohr	Handlauf	Höhe 50 mm	Höhe 80 mm	Höhe 100 mm	X
33.7 x 2 mm	4-kant / Rechteckrohr	136868	136669	137228	7 mm
42.4 x 2 mm		136871	136670	137229	7 mm
48.3 x 2 mm		136874	136671	137230	7 mm

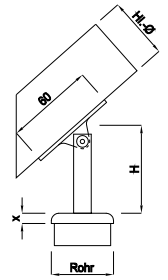

**Steckkonsole beweglich mit halbrunder Rohrkappe, Auflage gerade**

Best.-Nr.					
Rohr	Handlauf	Höhe 50 mm	Höhe 80 mm	Höhe 100 mm	X
33.7 x 2 mm	4-kant / Rechteckrohr	136877	136672	137231	9.2 mm
42.4 x 2 mm		136880	136673	137232	11.5 mm
48.3 x 2 mm		136883	136674	137233	13.4 mm

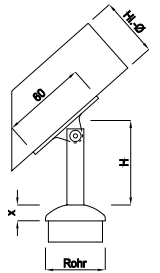

**Steckkonsole beweglich mit runder Rohrkappe, Auflage gerade**

Best.-Nr.					
Rohr	Handlauf	Höhe 50 mm	Höhe 80 mm	Höhe 100 mm	X
33.7 x 2 mm	4-kant / Rechteckrohr	136886	136675	137234	15.8 mm
42.4 x 2 mm		136889	136676	137235	20.2 mm

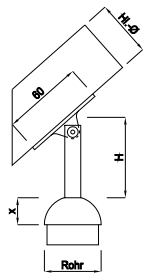

**Steckkonsole bew. mit quadratischer Rohrkappe, Auflage gerade**

Best.-Nr.					
Rohr	Handlauf	Höhe 50 mm	Höhe 80 mm	Höhe 100 mm	X
20 x 20 x 2 mm	4-kant / Rechteckrohr	136892	136677	137236	4 mm
30 x 30 x 2 mm		136895	136678	137237	4 mm
35 x 35 x 2 mm		136898	136679	137238	4 mm
40 x 40 x 2 mm		136901	136680	137239	4 mm

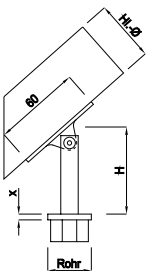

Rohr	Handlauf	1 – 24 Stk.	25 – 99 Stk.	100 – 199 Stk.	ab 200 Stk.
33.7 x 2 mm	4-kant / Rechteckrohr	18.50	16.50	14.50	Preis auf Anfrage
42.4 x 2 mm					
48.3 x 2 mm					
20 x 20 x 2 mm					
30 x 30 x 2 mm					
35 x 35 x 2 mm					
40 x 40 x 2 mm					

Aufpreis für Sonderabmessungen der Steckkonsolen (abweichend von Standardhöhe 50, 80, 100)				
Best.-Nr.	1 – 24 Stk.	25 – 99 Stk.	100 – 199 Stk.	ab 200 Stk.
129043	4.50	3.50	3.00	Preis auf Anfrage
Aufpreis für das Anschweissen von Steckkonsolen an Pfosten punktuell geheftet und verschliffen				
Best.-Nr.	Preis pro Stk.			
129051	4-kant Steckkonsolen	6.00		
129053	runde Steckkonsolen	7.00		

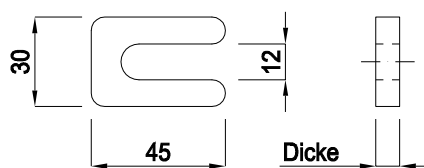

**Schiftplatten roh 30 x 45 mm**

Nur als komplette Verpackungseinheit lieferbar

Best.-Nr.	Dicke	Pack	1 – 50 Stk.	51 – 250 Stk.	251 – 500 Stk.	ab 501 Stk.
137042	0.5 mm	à 50 Stk.	0.45	0.40	0.35	Preis auf Anfrage
136180	1 mm	à 50 Stk.	0.50	0.45	0.40	
136181	2 mm	à 50 Stk.	0.55	0.50	0.45	
136182	3 mm	à 50 Stk.	0.70	0.65	0.60	
136183	4 mm	à 50 Stk.	0.95	0.90	0.85	
136184	5 mm	à 25 Stk.	1.55	1.45	1.25	
136185	8 mm	à 10 Stk.	2.75	2.65	2.45	
136186	10 mm	à 10 Stk.	3.50	3.40	3.30	

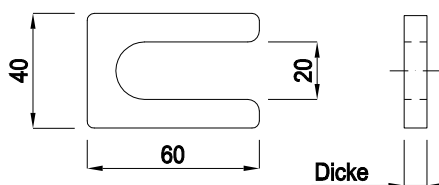

**Schiftplatten roh 40 x 60 mm**

Nur als komplette Verpackungseinheit lieferbar

Best.-Nr.	Dicke	Pack	1 – 50 Stk.	51 – 250 Stk.	251 – 500 Stk.	ab 501 Stk.
136225	0.5 mm	à 50 Stk.	0.50	0.45	0.40	Preis auf Anfrage
136226	1 mm	à 50 Stk.	0.55	0.50	0.45	
136227	2 mm	à 50 Stk.	0.70	0.65	0.60	
136228	3 mm	à 50 Stk.	1.00	0.90	0.85	
136229	4 mm	à 50 Stk.	1.35	1.25	1.15	
136230	5 mm	à 25 Stk.	1.60	1.50	1.40	
136231	8 mm	à 10 Stk.	3.20	3.10	3.00	
136232	10 mm	à 10 Stk.	4.20	4.10	4.00	



**Rondellen mit Zentrums- und 2 Befestigungslöchern mit angesenkten Löchern, Dicke 5 mm**

Best.-Nr.	Ø A	Ø Z	Ø T	1 – 9 Stk.	10 – 49 Stk.	50 – 99 Stk.	ab 100 Stk.
126602	60 mm	10.0 mm	44 mm	6.50	5.90	5.60	Preis auf Anfrage
136165	60 mm	12.0 mm	44 mm				
126603	70 mm	10.0 mm	54 mm	7.50	6.90	6.60	
136168	70 mm	12.0 mm	54 mm				
126604	80 mm	10.0 mm	64 mm	8.00	7.40	7.10	
136163	80 mm	12.0 mm	64 mm				
126605	80 mm	26.9 mm	64 mm	9.00	8.40	8.10	
126606	80 mm	29.5 mm	64 mm				
126607	80 mm	33.7 mm	64 mm				
126608	100 mm	33.7 mm	84 mm	10.50	9.70	9.30	
126609	100 mm	38.0 mm	84 mm				
126610	100 mm	42.4 mm	84 mm				
126611	120 mm	42.4 mm	100 mm	13.50	12.30	11.70	

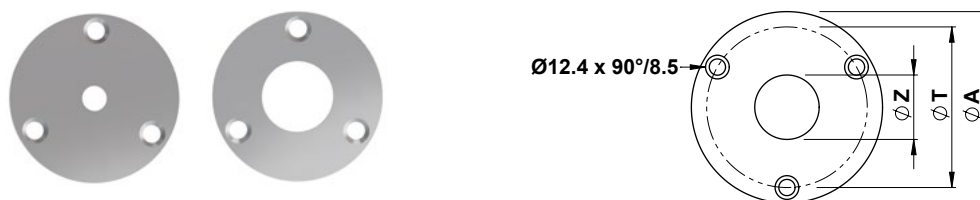

**Rondellen mit Zentrums- und 3 Befestigungslöchern mit angesenkten Löchern, Dicke 5 mm**

Best.-Nr.	Ø A	Ø Z	Ø T	1 – 9 Stk.	10 – 49 Stk.	50 – 99 Stk.	ab 100 Stk.
126612	60 mm	10.0 mm	44 mm	6.80	6.20	5.90	Preis auf Anfrage
136166	60 mm	12.0 mm	44 mm				
126613	70 mm	10.0 mm	54 mm	7.80	7.20	6.90	
136167	70 mm	12.0 mm	54 mm				
126614	80 mm	10.0 mm	64 mm	8.60	8.00	7.70	
136164	80 mm	12.0 mm	64 mm				
126615	80 mm	26.9 mm	64 mm	9.50	8.90	8.50	
126616	80 mm	29.5 mm	64 mm				
126617	80 mm	33.7 mm	64 mm				
126618	100 mm	33.7 mm	84 mm	11.00	10.20	9.80	
126619	100 mm	38.0 mm	84 mm				
129734	100 mm	42,4 mm	84 mm				
126621	120 mm	42.4 mm	100 mm	13.50	12.50	12.00	

Aufpreis für das Anschweißen von Fussplatten an Pfosten					
Best.-Nr.	1 – 4 Stk.	5 – 9 Stk.	10 – 24 Stk.	25 – 49 Stk.	ab 50 Stk.
129047	15.00	14.50	14.00	13.50	13.00

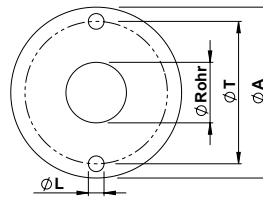

**Fussplatten rund mit 2 Befestigungslöchern, Dicke 5 mm**

Best.-Nr.	ØA	Rohr	Ø L	Ø T	1 – 9 Stk.	10 – 49 Stk.	50 – 99 Stk.	ab 100 Stk.
128089	80 mm	33.7 mm	9 mm	60 mm	8.00	7.00	6.50	Preis auf Anfrage
129437	80 mm	33.7 mm	11 mm	60 mm				
128090	100 mm	33.7 mm	11 mm	80 mm	10.00	9.00	8.50	
128091	100 mm	42.4 mm	11 mm	80 mm				
128092	120 mm	42.4 mm	11 mm	100 mm	12.50	11.50	11.00	

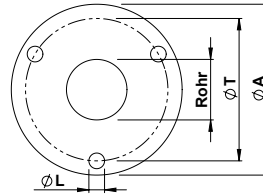

**Fussplatten rund mit 3 Befestigungslöchern, Dicke 5 mm**

Best.-Nr.	ØA	Rohr	Ø L	Ø T	1 – 9 Stk.	10 – 49 Stk.	50 – 99 Stk.	ab 100 Stk.
128085	80 mm	33.7 mm	9 mm	60 mm	8.00	7.00	6.50	Preis auf Anfrage
129438	80 mm	33.7 mm	11 mm	60 mm				
128086	100 mm	33.7 mm	11 mm	80 mm	10.00	9.00	8.50	
128087	100 mm	42.4 mm	11 mm	80 mm				
128088	120 mm	42.4 mm	11 mm	100 mm	12.50	11.50	11.00	

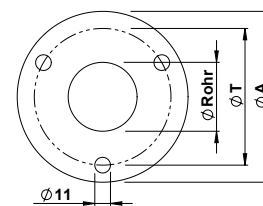

**Fussplatten rund mit 3 Befestigungslöchern, Dicke 8 mm**

Best.-Nr.	Ø A	Rohr	Ø T	1 – 9 Stk.	10 – 49 Stk.	50 – 99 Stk.	ab 100 Stk.
129509	100 mm	42.4 mm	76 mm	15.00	14.00	13.50	Preis auf Anfrage
129510	120 mm	42.4 mm	96 mm	17.50	16.50	16.00	
129722	120 mm	48.3 mm	96 mm				

Aufpreis für das Anschweißen von Fussplatten an Pfosten					
Best.-Nr.	1 – 4 Stk.	5 – 9 Stk.	10 – 24 Stk.	25 – 49 Stk.	ab 50 Stk.
129047	15.00	14.50	14.00	13.50	13.00

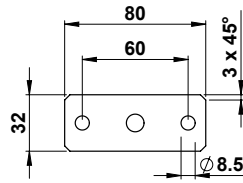

**Wandplatten gestanzt einseitig geschliffen**

Best.-Nr.	Masse	Zentrums-Ø	1 – 9 Stk.	10 – 49 Stk.	50 – 99 Stk.	ab 100 Stk.
126919	80 x 32 x 3 mm	Ø 10 mm	2.40	2.10	1.80	Preis auf Anfrage
136112	80 x 32 x 3 mm	Ø 12 mm				

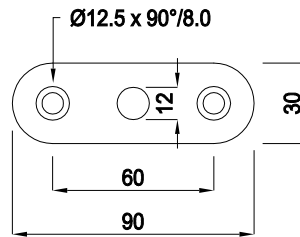

**Wandplatten gerundet einseitig geschliffen**

Best.-Nr.	Masse	Zentrums-Ø	1 – 9 Stk.	10 – 49 Stk.	50 – 99 Stk.	ab 100 Stk.
128563	90 x 30 x 4 mm	Ø 12 mm	2.60	2.30	2.00	Preis auf Anfrage

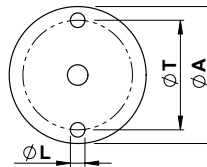
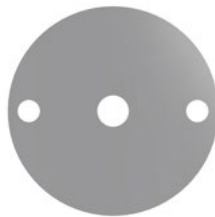

ØA	ØL
60	6.5
80	8.5

**Wandplatten gestanzt einseitig geschliffen**

Best.-Nr.	Masse	Zentrums-Ø	Ø T	1 – 9 Stk.	10 – 49 Stk.	50 – 99 Stk.	ab 100 Stk.
126945	60 x 3 mm	Ø 10 mm	44 mm	4.00	3.30	3.10	Preis auf Anfrage
136155	60 x 3 mm	Ø 12 mm	44 mm				
126946	80 x 3 mm	Ø 10 mm	64 mm	5.00	4.30	4.10	
136116	80 x 3 mm	Ø 12 mm	64 mm				

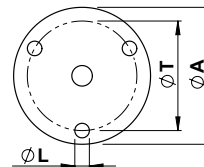
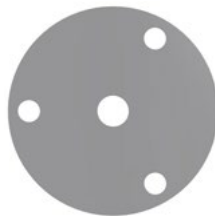

ØA	ØL
60	6.5
80	8.5

**Wandplatten gestanzt einseitig geschliffen**

Best.-Nr.	Masse	Zentrums-Ø	Ø T	1 – 9 Stk.	10 – 49 Stk.	50 – 99 Stk.	ab 100 Stk.
126949	60 x 3 mm	10 mm	44 mm	4.50	3.80	3.60	Preis auf Anfrage
136161	60 x 3 mm	12 mm	44 mm				
126950	80 x 3 mm	10 mm	64 mm	5.50	4.80	4.60	
136117	80 x 3 mm	12 mm	64 mm				

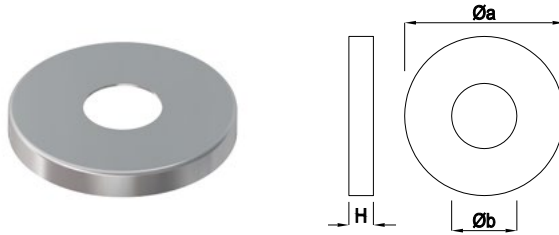

Øa	Øb	H
84	33.9	16
104	33.9	16
104	42.6	16
124	42.6	16
124	48.5	16

**Rosette mit Zentrumsloch, einseitig aussen geschliffen**

Best.-Nr.	für Platte	für Pfosten	1 – 9 Stk.	10 – 49 Stk.	50 – 99 Stk.	ab 100 Stk.
128056	80 mm	33.7 mm	6.50	5.90	5.60	Preis auf Anfrage
128057	100 mm	33.7 mm	8.50	7.70	7.30	
128058	100 mm	42.4 mm				
128059	120 mm	42.4 mm	10.50	9.50	9.00	
128055	120 mm	48.3 mm	13.50	12.50	12.00	

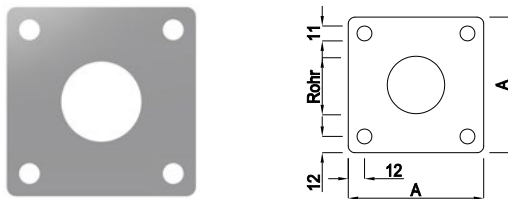

**Fussplatten für Rundrohre, Dicke 5 mm / Dicke 8 mm**

Best.-Nr.	Masse A	Pfosten	1 – 9 Stk.	10 – 49 Stk.	50 – 99 Stk.	ab 100 Stk.
127321	80 x 80 x 5 mm	33.7 mm	10.50	9.50	8.00	Preis auf Anfrage
127322	100 x 100 x 5 mm	42.4 mm	13.50	11.50	10.00	
129507	100 x 100 x 8 mm	42.4 mm	16.50	15.50	14.00	
129508	120 x 120 x 8 mm	42.4 mm	20.00	18.00	15.00	
129723	120 x 120 x 8 mm	48.3 mm				

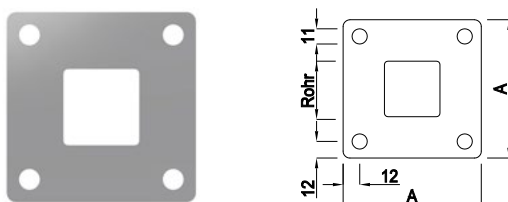

**Fussplatten für Vierkantrohre, Dicke 5 mm / Dicke 8 mm**

Best.-Nr.	Masse A	Pfosten	1 – 9 Stk.	10 – 49 Stk.	50 – 99 Stk.	ab 100 Stk.
127737	80 x 80 x 5 mm	30 x 30 mm	10.50	9.50	8.00	Preis auf Anfrage
127738	100 x 100 x 5 mm	40 x 40 mm	13.50	11.50	10.00	
129505	100 x 100 x 8 mm	40 x 40 mm	16.50	15.50	14.00	
129506	120 x 120 x 8 mm	40 x 40 mm	20.00	18.00	15.00	
129725	120 x 120 x 8 mm	50 x 50 mm				
129724	120 x 120 x 8 mm	60 x 60 mm				

Aufpreis für das Anschweissen von Fussplatten an Pfosten					
Best.-Nr.	1 – 4 Stk.	5 – 9 Stk.	10 – 24 Stk.	25 – 49 Stk.	ab 50 Stk.
129047	15.00	14.50	14.00	13.50	13.00

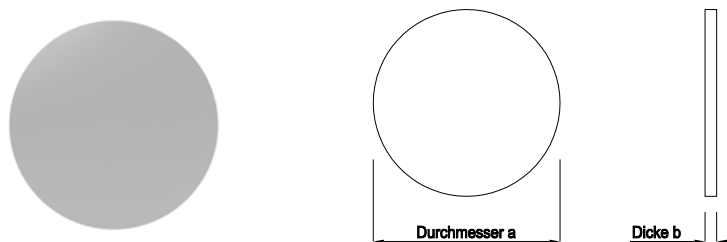

**Gestanzte Rondellen einseitig geschliffen**

Best.-Nr.	Abmessung (a / b)	1 – 9 Stk.	10 – 49 Stk.	50 – 99 Stk.	ab 100 Stk.
128068	33 x 2 mm	1.20	1.00	0.90	Preis auf Anfrage
136009	40 x 3 mm	1.70	1.50	1.40	
129320	40 x 4 mm	1.70	1.50	1.40	
128069	42 x 2 mm	1.50	1.30	1.20	
128070	48 x 2 mm	1.80	1.60	1.50	
128071	50 x 3 mm	2.05	1.85	1.75	
128072	50 x 4 mm	2.20	2.00	1.90	
128073	60 x 3 mm	2.30	2.10	2.00	
128074	60 x 4 mm	2.70	2.50	2.40	
128075	60 x 5 mm	3.90	3.50	3.40	
128076	80 x 3 mm	3.40	3.20	3.10	
128077	80 x 4 mm	4.40	4.10	3.90	
128078	80 x 5 mm	5.50	5.00	4.80	
128079	100 x 4 mm	6.50	5.90	5.60	
128080	100 x 5 mm	8.50	7.50	7.00	
128081	100 x 6 mm	10.80	9.80	9.30	
128082	120 x 4 mm	9.50	8.50	8.00	
128083	120 x 5 mm	11.00	10.00	9.50	
128084	120 x 6 mm	12.50	11.50	11.00	

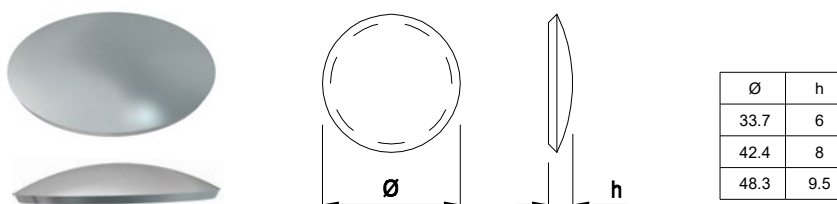

**Bombierte Scheiben ohne Loch, roh**

Best.-Nr.	Durchm.	Dicke	1 – 9 Stk.	10 – 49 Stk.	50 – 99 Stk.	ab 100 Stk.
129328	33.7 mm	2 mm	1.70	1.30	1.10	Preis auf Anfrage
129329	42.4 mm	2 mm				

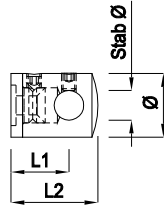

St.-Ø	L1	L2	Ø
10	20	30	22
12	20	30	22

**Rundstabtraverse kurz, gerade**

Best.-Nr.	Rohr	Stab	1 – 9 Stk.	10 – 49 Stk.	50 – 99 Stk.	ab 100 Stk.
126958	gerade	10 mm	4.00	3.60	3.40	Preis auf Anfrage
126959	gerade	12 mm				

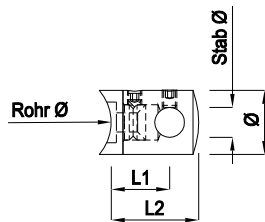

Rohr	St.-Ø	L1	L2	Ø
33.7	10	20	30	22
42.4	10	20	30	22
33.7	12	20	30	22
42.4	12	20	30	22

**Rundstabtraverse kurz, eingesattelt**

Best.-Nr.	Rohr	Stab	1 – 9 Stk.	10 – 49 Stk.	50 – 99 Stk.	ab 100 Stk.
126952	33.7 mm	10 mm	4.00	3.60	3.40	Preis auf Anfrage
126953	42.4 mm	10 mm				
126954	33.7 mm	12 mm				
126955	42.4 mm	12 mm				

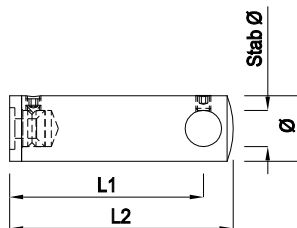

St.-Ø	L1	L2	Ø
12	65	75	22

**Rundstabtraverse lang, gerade**

Best.-Nr.	Rohr	Stab	1 – 9 Stk.	10 – 49 Stk.	50 – 99 Stk.	ab 100 Stk.
126960	gerade	12 mm	7.00	6.60	6.40	Preis auf Anfrage

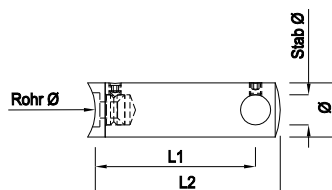

Rohr	St.-Ø	L1	L2	Ø
33.7	12	65	75	22
42.4	12	65	75	22

**Rundstabtraverse lang, eingesattelt**

Best.-Nr.	Rohr	Stab	1 – 9 Stk.	10 – 49 Stk.	50 – 99 Stk.	ab 100 Stk.
126956	33.7 mm	12 mm	7.00	6.60	6.40	Preis auf Anfrage
126957	42.4 mm	12 mm				



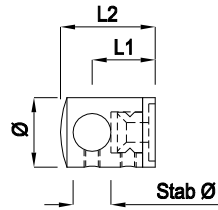

St.-Ø	L1	L2	Ø
12	20	30	22

**Rundstabtraverse kurz, Anfangs-Endstück, gerade links und rechts**

Best.-Nr.	Rohr	Stab	Loch	1 – 9 Stk.	10 – 49 Stk.	50 – 99 Stk.	ab 100 Stk.
129735	gerade	12 mm	links	4.50	4.10	3.90	Preis auf Anfrage
129738	gerade	12 mm	rechts				

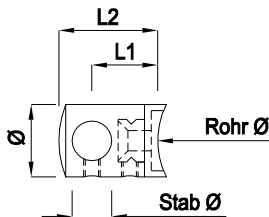

Rohr	St.-Ø	L1	L2	Ø
33.7	12	20	30	22
42.4	12	20	30	22

**Rundstabtraverse kurz, Anfangs-Endstück, eingesattelt links und rechts**

Best.-Nr.	Rohr	Stab	Loch	1 – 9 Stk.	10 – 49 Stk.	50 – 99 Stk.	ab 100 Stk.
129736	33.7 mm	12 mm	links	4.50	4.10	3.90	Preis auf Anfrage
129737	42.4 mm	12 mm	links				
129739	33.7 mm	12 mm	rechts				
129740	42.4 mm	12 mm	rechts				

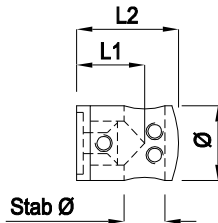

St.-Ø	L1	L2	Ø
10	20	30	22
12	20	30	22

**Verbindungs-Rundstabtraverse kurz, gerade für Stossausbildung**

Best.-Nr.	Rohr	Stab	1 – 9 Stk.	10 – 49 Stk.	50 – 99 Stk.	ab 100 Stk.
129741	gerade	10 mm	4.50	4.10	3.90	Preis auf Anfrage
129744	gerade	12 mm				

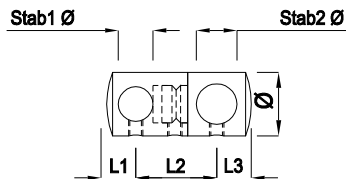

St1.-Ø	St2.-Ø	L1	L2	L3	Ø
12	14	10	28	12	22
12	12	10	28	12	22

**Rundstabtraversen Doppelhalter für Stab Ø12 und Ø14 mm**

Best.-Nr.	Stab	1 – 9 Stk.	10 – 49 Stk.	50 – 99 Stk.	ab 100 Stk.
129747	12 / 14 mm	4.50	4.10	3.90	Preis auf Anfrage
129024	12 / 12 mm	5.10	4.70	4.50	

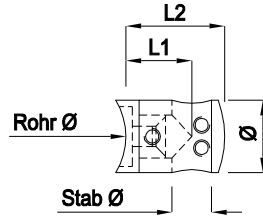

Rohr	St.-Ø	L1	L2	Ø
33.7	10	20	30	22
42.4	10	20	30	22
33.7	12	20	30	22
42.4	12	20	30	22

**Verbindungs-Rundstabtraverse kurz,eingesattelt für Stossausbildung**

Best.-Nr.	Rohr	Loch	1 – 9 Stk.	10 – 49 Stk.	50 – 99 Stk.	ab 100 Stk.
129742	33.7 mm	10 mm	4.50	4.10	3.90	Preis auf Anfrage
129743	42.4 mm	10 mm				
129745	33.7 mm	12 mm				
129746	42.4 mm	12 mm				

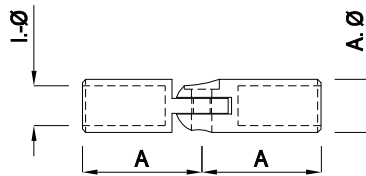

A	l-Ø	A-Ø
35	10	14
36	12	16

**Gelenkanschluss**

Best.-Nr.	Stab	A	1 – 9 Stk.	10 – 49 Stk.	50 – 99 Stk.	ab 100 Stk.
129748	10 mm	35 mm	8.50	7.00	6.50	Preis auf Anfrage
129749	12 mm	36 mm	9.00	7.50	7.00	

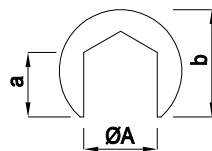

a	b	ØA
7.5	20	10.2
7.5	20	12.2
7.5	20	14.2

**Zierkugel geschliffen**

Best.-Nr.	Stab	1 – 9 Stk.	10 – 49 Stk.	50 – 99 Stk.	ab 100 Stk.
129501	10 mm	3.20	2.80	2.60	Preis auf Anfrage
129502	12 mm				
129503	14 mm				

Pfostenhalter für eine einfache und schnelle Montage. Der Pfosten wird über das Klemmstück gesteckt und von unten durch eine Schraube arretiert. Durch diese Form der Montage kann der Pfosten jederzeit einfach demontiert werden.

**Rohr- / Konsolen Toleranzen:**

Durch die bestehenden Herstellungstoleranzen der Rohre und Konsolen muss während der Geländer-Planung / Fabrikation die Passgenauigkeit laufend geprüft werden.

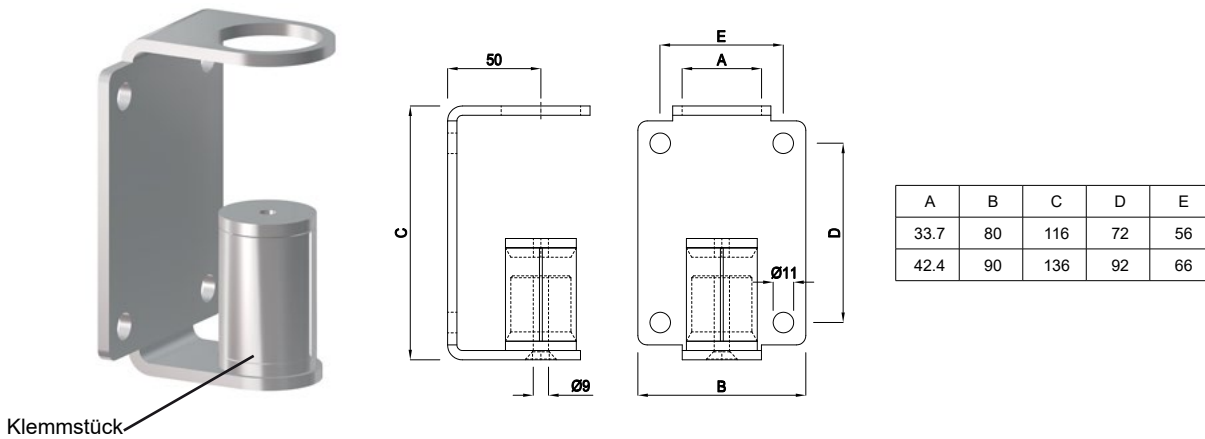

**Pfostenhalter eckige Form**

Best.-Nr.	Pfosten	1 – 9 Stk.	10 – 49 Stk.	50 – 99 Stk.	ab 100 Stk.
129731	33.7 mm	32.00	30.00	29.00	Preis auf Anfrage
129730	42.4 mm	34.00	32.00	31.00	

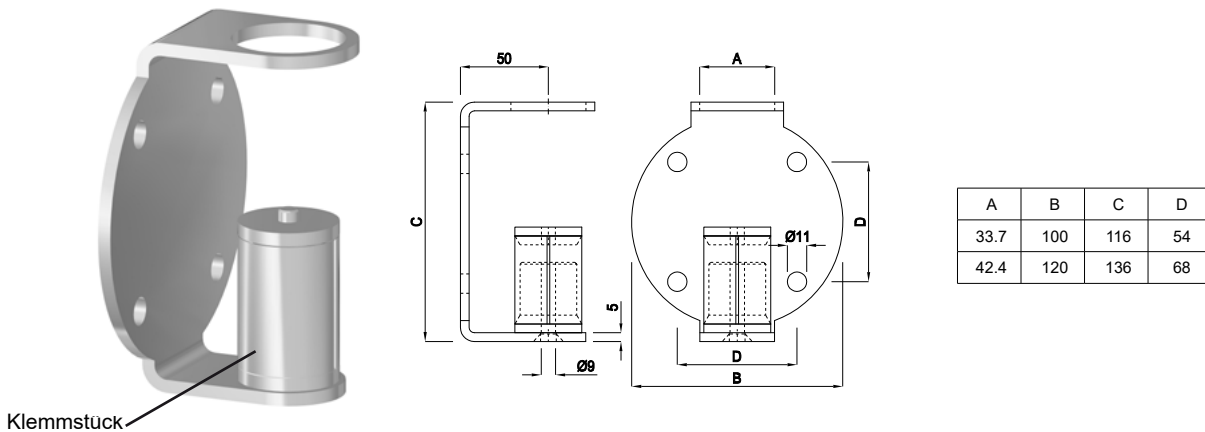

**Pfostenhalter runde Form**

Best.-Nr.	Pfosten	1 – 9 Stk.	10 – 49 Stk.	50 – 99 Stk.	ab 100 Stk.
129732	33.7 mm	32.00	30.00	29.00	Preis auf Anfrage
129733	42.4 mm	34.00	32.00	31.00	

Rohr- / Konsolen  
Toleranzen siehe  
S. 76 oben

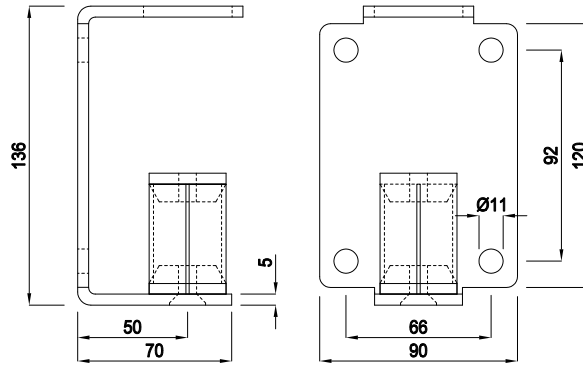
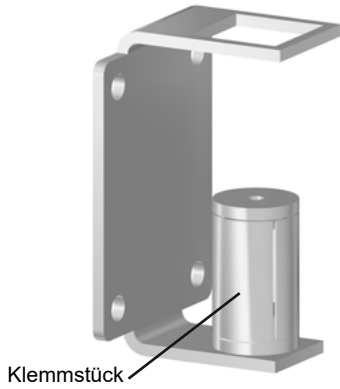

**Pfostenhalter eckige Form**

Best.-Nr.	Pfosten	1 – 9 Stk.	10 – 49 Stk.	50 – 99 Stk.	ab 100 Stk.
137190	40 x 40 x 2 mm	37.00	35.00	34.00	Preis auf Anfrage

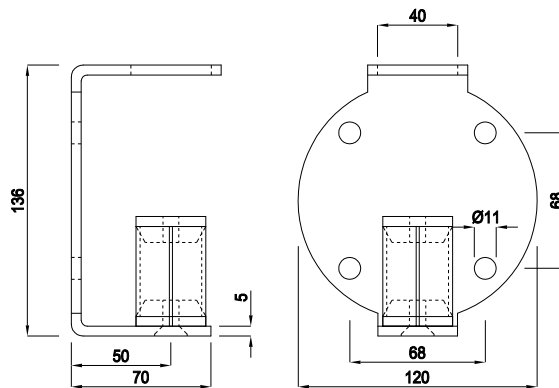

**Pfostenhalter runde Form**

Best.-Nr.	Pfosten	1 – 9 Stk.	10 – 49 Stk.	50 – 99 Stk.	ab 100 Stk.
137191	40 x 40 x 2 mm	37.00	35.00	34.00	Preis auf Anfrage

Rohr- / Konsolen  
Toleranzen siehe  
S. 16 oben

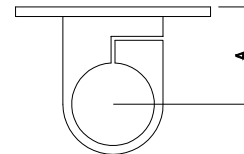
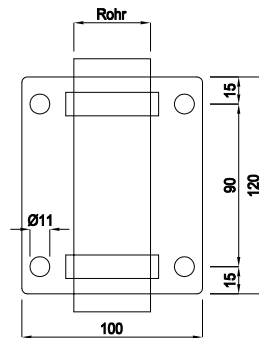

**Pfosten-Klemmhalter eckige Form**

Best.-Nr.	Rohr	Plattendicke	A	1 – 9 Stk.	10 – 49 Stk.	50 – 99 Stk.	ab 100 Stk.
127807	33.7 mm	8 mm	48 mm	35.00	33.00	32.00	Preis auf Anfrage
127808	42.4 mm	8 mm	53 mm	37.00	35.00	34.00	

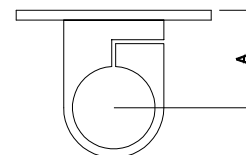
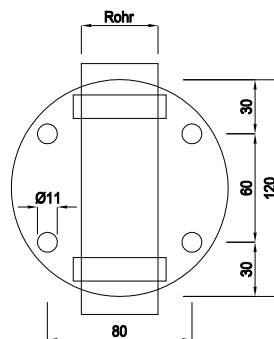

**Pfosten-Klemmhalter runde Form**

Best.-Nr.	Rohr	Plattendicke	A	1 – 9 Stk.	10 – 49 Stk.	50 – 99 Stk.	ab 100 Stk.
127809	33.7 mm	8 mm	48 mm	35.00	33.00	32.00	Preis auf Anfrage
127810	42.4 mm	8 mm	53 mm	37.00	35.00	34.00	

Rohr- / Konsolen  
Toleranzen siehe  
S. 76 oben

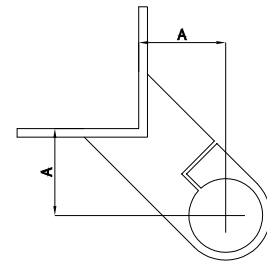
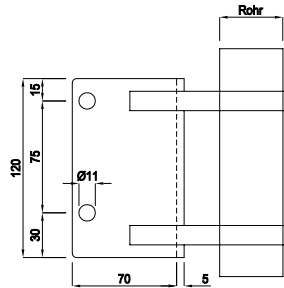
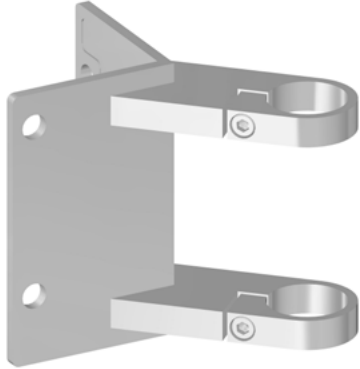

**Eck-Pfosten-Klemmhalter eckige Form**

Best.-Nr.	Rohr	Plattendicke	A	1 – 9 Stk.	10 – 49 Stk.	50 – 99 Stk.	ab 100 Stk.
127811	33.7 mm	8 mm	48 mm	48.00	46.00	45.00	Preis auf Anfrage
127812	42.4 mm	8 mm	53 mm	50.00	48.00	47.00	

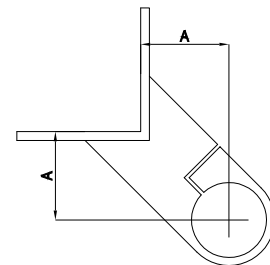
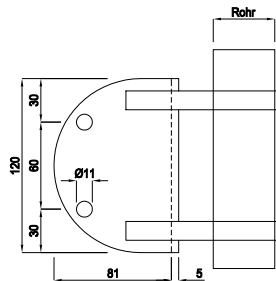
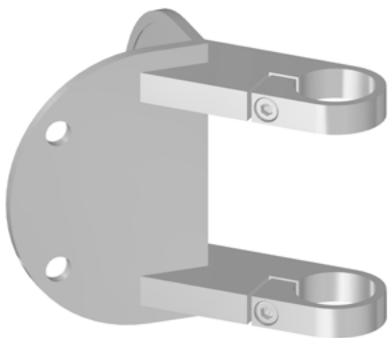

**Eck-Pfosten-Klemmhalter runde Form**

Best.-Nr.	Rohr	Plattendicke	A	1 – 9 Stk.	10 – 49 Stk.	50 – 99 Stk.	ab 100 Stk.
127813	33.7 mm	8 mm	48 mm	48.00	46.00	45.00	Preis auf Anfrage
127814	42.4 mm	8 mm	53 mm	50.00	48.00	47.00	

Rohr- / Konsolen  
Toleranzen siehe  
S. 76 oben

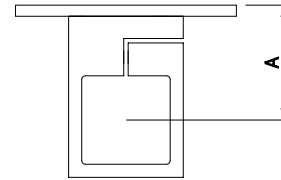
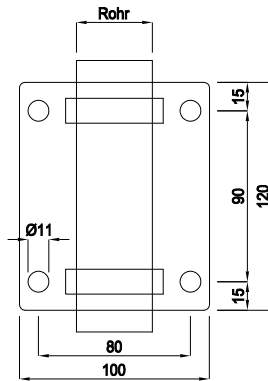
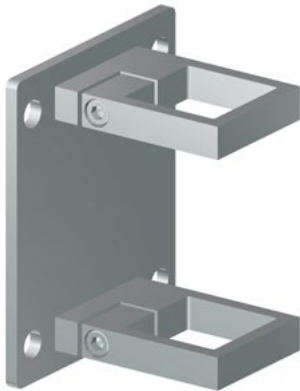

**Pfosten-Klemmhalter eckige Form**

Best.-Nr.	Rohr	Plattendicke	A	1 – 9 Stk.	10 – 49 Stk.	50 – 99 Stk.	ab 100 Stk.
127815	40 x 40 mm	8 mm	55 mm	34.00	32.00	31.00	Preis auf Anfrage

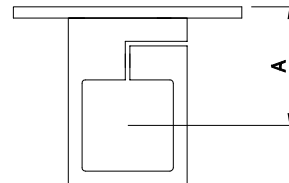
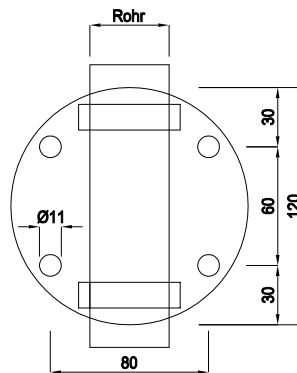
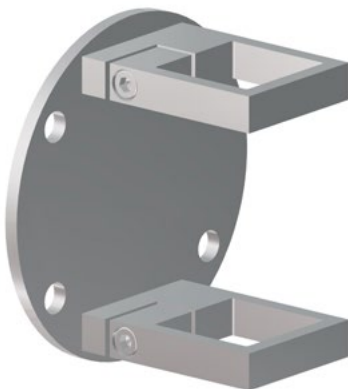

**Pfosten-Klemmhalter runde Form**

Best.-Nr.	Rohr	Plattendicke	A	1 – 9 Stk.	10 – 49 Stk.	50 – 99 Stk.	ab 100 Stk.
127816	40 x 40 mm	8 mm	55 mm	34.00	32.00	31.00	Preis auf Anfrage

Rohr- / Konsolen  
Toleranzen siehe  
S. 76 oben

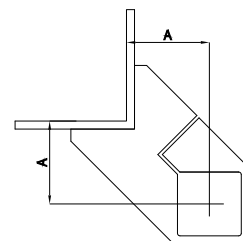
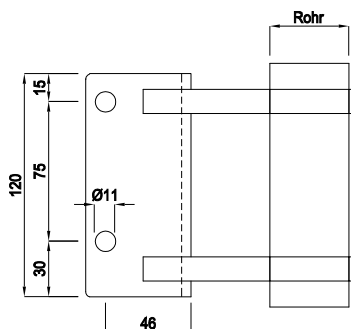
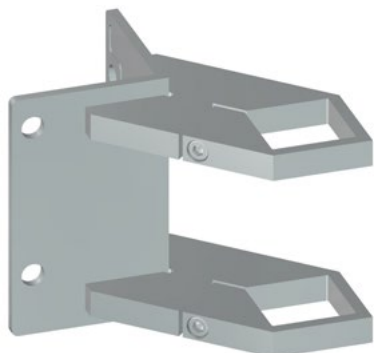

**Eck-Pfosten-Klemmhalter eckige Form**

Best.-Nr.	Rohr	Plattendicke	A	1 – 9 Stk.	10 – 49 Stk.	50 – 99 Stk.	ab 100 Stk.
127817	40 x 40 mm	8 mm	55 mm	50.00	48.00	47.00	Preis auf Anfrage

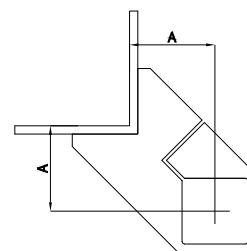
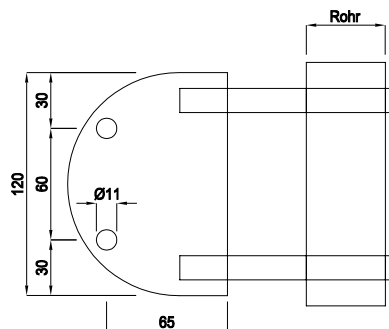
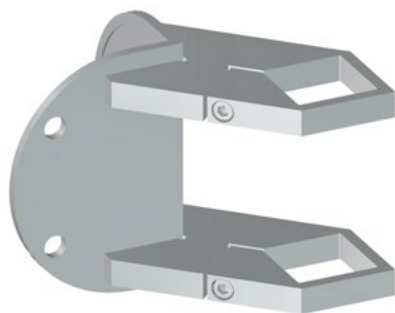

**Eck-Pfosten-Klemmhalter runde Form**

Best.-Nr.	Rohr	Plattendicke	A	1 – 9 Stk.	10 – 49 Stk.	50 – 99 Stk.	ab 100 Stk.
127818	40 x 40 mm	8 mm	55 mm	50.00	48.00	47.00	Preis auf Anfrage



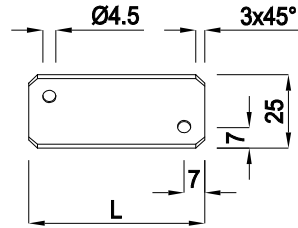
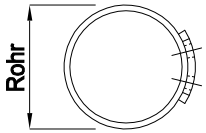

Kundenspezifisch hergestellte Auflagebleche, können nicht zurückgenommen werden.

**Breite: 25 x 2.5 mm**

für Artikel aus Stahl siehe S. 117

Typ	Rohr Ø 42.4 mm	Längen						
		40 mm	50 mm	60 mm	70 mm	80 mm	100 mm	120 mm
0	Bestell Nr.	128913	128914	128915	128916	128917	128918	128919
4	Bestell Nr.	128962	128963	128964	128965	128966	128967	128968
1A	Bestell Nr.	128920	128921	128922	128923	128924	128925	128926
L	Bestell Nr.	128941	128942	128943	128944	128945	128946	128947
R	Bestell Nr.	128948	128949	128950	128951	128952	128953	128954
2A	Bestell Nr.	128927	128928	128929	128930	128931	128932	128933
2E	Bestell Nr.	128934	128935	128936	128937	128938	128939	128940
2V	Bestell Nr.	128955	128956	128957	128958	128959	128960	128961

50 Stück pro Pack

Längen	1 – 49 Stk.	50 – 249 Stk.	250–499 Stk.	ab 500 Stk.
40 mm	2.45	2.20	2.00	Preis auf Anfrage
50 mm	2.55	2.30	2.10	
60 mm				
70 mm	2.65	2.40	2.20	
80 mm				
100 mm	2.85	2.60	2.40	
120 mm	3.05	2.80	2.60	

Aufpreis für das Nachbiegen der Auflagebleche auf Ø26.9 / 33.7 / 48.3 / 60.3 / 76.1 mm

Best.-Nr.	1 – 49 Stk.	50 – 249 Stk.	250–499 Stk.	ab 500 Stk.
129050	0.45	0.30	0.25	Preis auf Anfrage

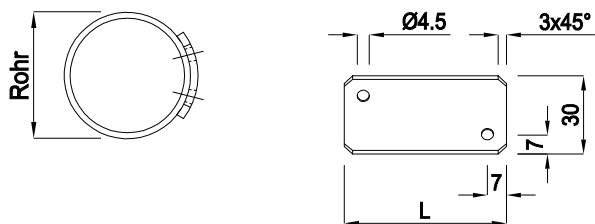

Kundenspezifisch hergestellte Auflagebleche, können nicht zurückgenommen werden.

**Breite: 30 x 2.5 mm**

für Artikel aus Stahl siehe S. 118



Rohr		Längen						
		40 mm	50 mm	60 mm	70 mm	80 mm	100 mm	120 mm
33.7 mm	Bestell Nr.	128392	128393	128394	128395	128396	128397	128398
42.4 mm	Bestell Nr.	128434	128435	128436	128437	128438	128439	128440
48.3 mm	Bestell Nr.	128476	128477	128478	128479	128480	128481	128482

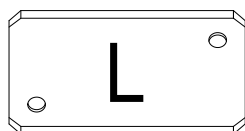

Rohr		40 mm	50 mm	60 mm	70 mm	80 mm	100 mm	120 mm
33.7 mm	Bestell Nr.	126774	126873	126770	126874	126771	126875	126876
42.4 mm	Bestell Nr.	126772	126877	126773	126878	126775	126879	126880
48.3 mm	Bestell Nr.	128504	128505	128506	128507	128508	128509	128510



Rohr		40 mm	50 mm	60 mm	70 mm	80 mm	100 mm	120 mm
33.7 mm	Bestell Nr.	126895	126896	126897	126898	126899	126871	126900
42.4 mm	Bestell Nr.	126901	126902	126903	126904	126905	126906	126907
48.3 mm	Bestell Nr.	128511	128512	128513	128514	128515	128516	128517

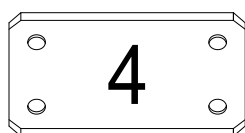

Rohr		40 mm	50 mm	60 mm	70 mm	80 mm	100 mm	120 mm
33.7 mm	Bestell Nr.	128427	128428	128429	128430	128431	128432	128433
42.4 mm	Bestell Nr.	128469	128470	128471	128472	128473	128474	128475
48.3 mm	Bestell Nr.	128525	128526	128527	128528	128529	128530	128531

50 Stück pro Pack

Längen	1 – 49 Stk.	50 – 249 Stk.	250–499 Stk.	ab 500 Stk.
40 mm	2.50	2.30	2.20	Preis auf Anfrage
50 mm				
60 mm				
70 mm	2.60	2.40	2.30	
80 mm				
100 mm	2.70	2.50	2.40	
120 mm	2.80	2.60	2.50	

Aufpreis für das Nachbiegen der Auflagebleche auf Ø26.9 / 33.7 / 48.3 / 60.3 / 76.1 mm				
Best.-Nr.	1 – 49 Stk.	50 – 249 Stk.	250–499 Stk.	ab 500 Stk.
129050	0.45	0.30	0.25	Preis auf Anfrage

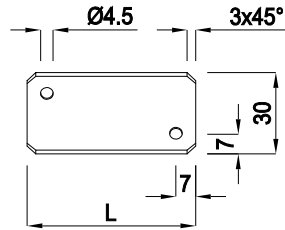
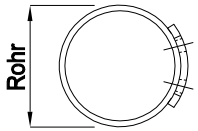

Kundenspezifisch hergestellte Auflagebleche, können nicht zurückgenommen werden.

**Breite: 30 x 2.5 mm**

für Artikel aus Stahl siehe S. 119



Rohr		Längen						
		40 mm	50 mm	60 mm	70 mm	80 mm	100 mm	120 mm
33.7 mm	Bestell Nr.	128399	128400	128401	128402	128403	129146	128405
42.4 mm	Bestell Nr.	128441	128442	128443	128444	128445	128446	128447
48.3 mm	Bestell Nr.	128483	128484	128485	128486	128487	128488	128489

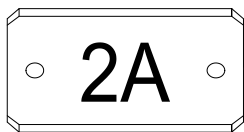

Rohr		40 mm	50 mm	60 mm	70 mm	80 mm	100 mm	120 mm
33.7 mm	Bestell Nr.	128406	128407	128408	128409	128410	128411	128412
42.4 mm	Bestell Nr.	128448	128449	128450	128451	128452	128453	128454
48.3 mm	Bestell Nr.	128490	128491	128492	128493	128494	128495	128496



Rohr		40 mm	50 mm	60 mm	70 mm	80 mm	100 mm	120 mm
33.7 mm	Bestell Nr.	128413	128414	128415	128416	128417	128418	128419
42.4 mm	Bestell Nr.	128455	128456	128457	128458	128459	128460	128461
48.3 mm	Bestell Nr.	128497	128498	128499	128500	128501	128502	128503



Rohr		40 mm	50 mm	60 mm	70 mm	80 mm	100 mm	120 mm
33.7 mm	Bestell Nr.	128420	128421	128422	128423	128424	128425	128426
42.4 mm	Bestell Nr.	128462	128463	128464	128465	128466	128467	128468
48.3 mm	Bestell Nr.	128518	128519	128520	128521	128522	128523	128524

50 Stück pro Pack

Längen	1 – 49 Stk.	50 – 249 Stk.	250 – 499 Stk.	ab 500 Stk.
40 mm	2.50	2.30	2.20	Preis auf Anfrage
50 mm				
60 mm				
70 mm	2.60	2.40	2.30	
80 mm				
100 mm	2.70	2.50	2.40	
120 mm	2.80	2.60	2.50	

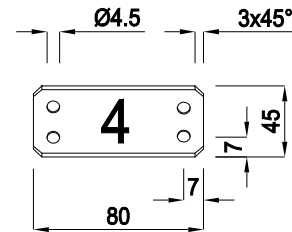
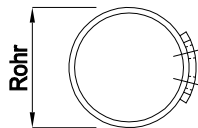

**Auflageblech breite Ausführung 45 x 80 x 2.5 mm**

Für Artikel aus Stahl siehe S. 117

Best.-Nr.	Rohr	1 – 49 Stk.	50 – 249 Stk.	250 – 499 Stk.	ab 500 Stk.
136043	42.4 mm	3.00	2.80	2.70	Preis auf Anfrage

Aufpreis für das Nachbiegen der Auflagebleche auf Ø26.9 / 33.7 / 48.3 / 60.3 / 76.1 mm					
Best.-Nr.	1 – 49 Stk.	50 – 249 Stk.	250 – 499 Stk.	ab 500 Stk.	
129050	0.45	0.30	0.25		Preis auf Anfrage

Kundenspezifisch hergestellte Auflagebleche können nicht zurückgenommen werden.



Best.-Nr.	Rohr Ø	Stab Ø	Länge	Abmessung
129269	33.7 mm	10 mm	60 mm	20 x 2.5 mm
129270	33.7 mm	12 mm	60 mm	
137102	33.7 mm	12 mm	80 mm	25 x 2.5 mm
129271	42.4 mm	10 mm	60 mm	25 x 2.5 mm
129272	42.4 mm	12 mm	60 mm	
130006	42.4 mm	10 mm	60 mm	30 x 2.5 mm
129273	42.4 mm	12 mm	60 mm	
129274	42.4 mm	12 mm	80 mm	25 x 2.5 mm

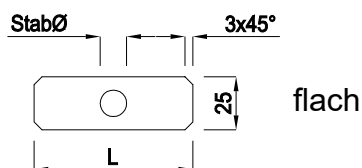

Best.-Nr.	Rohr Ø	Stab Ø	Länge	Abmessung
136793	4-kant / Rechteckrohr	10 mm	60 mm	25 x 2.5 mm
136794		10 mm	80 mm	
136795		12 mm	60 mm	
136796		12 mm	80 mm	

50 Stück pro Pack

Längen	1 – 49 Stk.	50 – 249 Stk.	250 – 499 Stk.	ab 500 Stk.
60 mm	2.80	2.50	2.30	Preis auf Anfrage
80 mm	2.90	2.60	2.40	

für Artikel aus Stahl siehe S. 119

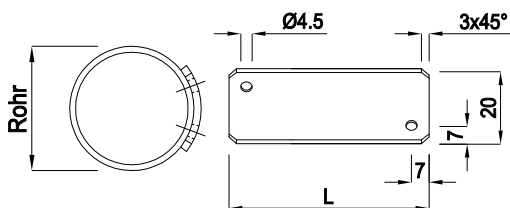

**Breite: 20 x 2.5 mm**

L	Längen			
	Rohr Ø 33.7 mm	40 mm	60 mm	80 mm
Bestell Nr.	126755	126756	126757	

R	Längen			
	Rohr Ø 33.7 mm	40 mm	60 mm	80 mm
Bestell Nr.	128633	128634	128635	

50 Stück pro Pack

Längen	1 – 49 Stk.	50 – 249 Stk.	250 – 499 Stk.	ab 500 Stk.
40 mm	2.20	1.90	1.80	Preis auf Anfrage
60 mm	2.30	2.00	1.90	
80 mm	2.40	2.10	2.00	

für Artikel aus Stahl siehe S. 119

Aufpreis für das Nachbiegen der Auflagebleche auf Ø26.9 / 42.4 / 48.3 mm				
Best.-Nr.	1 – 49 Stk.	50 – 249 Stk.	250 – 499 Stk.	ab 500 Stk.
129049	0.45	0.30	0.25	Preis auf Anfrage

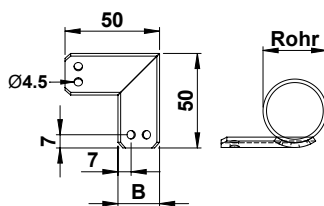

**Eck-Auflageblech kurze Ausführung**

Best.-Nr.	Rohr	Breite	1 – 24 Stk.	25 – 99 Stk.	100 – 199 Stk.	ab 200 Stk.
127511	33.7 mm	22 mm	4.30	3.90	3.70	Preis auf Anfrage
127512	42.4 mm	25 mm	4.80	4.40	4.20	
*127513	48.3 mm	30 mm	5.30	4.90	4.70	

\* ohne Befestigungslöcher

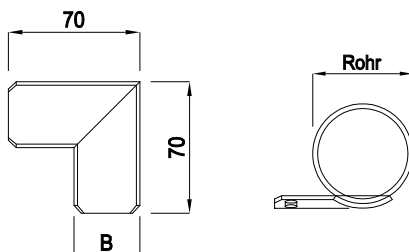

**Eck-Auflageblech lange Ausführung**

Für Artikel aus Stahl siehe S. 120

Best.-Nr.	Rohr	Breite	1 – 24 Stk.	25 – 99 Stk.	100 – 199 Stk.	ab 200 Stk.
126908	33.7 mm	25 mm	5.60	5.20	5.00	Preis auf Anfrage
126909	42.4 mm	30 mm	5.80	5.40	5.20	
126910	48.3 mm	32 mm	7.00	6.40	6.20	

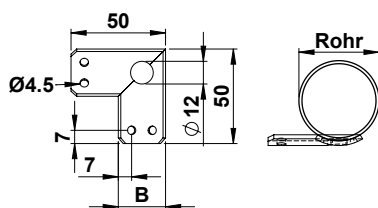

**Eck-Auflageblech kurze Ausführung mit Loch Ø12 mm**

Best.-Nr.	Rohr	Breite	1 – 24 Stk.	25 – 99 Stk.	100 – 199 Stk.	ab 200 Stk.
137208	42.4 mm	25 mm	6.80	6.40	6.20	Preis auf Anfrage

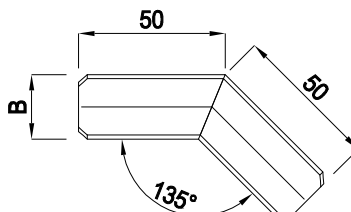

**Eck-Auflageblech 45°**

Best.-Nr.	Rohr	B	1 – 24 Stk.	25 – 99 Stk.	100 – 199 Stk.	ab 200 Stk.
127735	33.7 mm	22 mm	6.20	5.90	5.60	Preis auf Anfrage
127736	42.4 mm	25 mm	6.70	6.40	6.10	

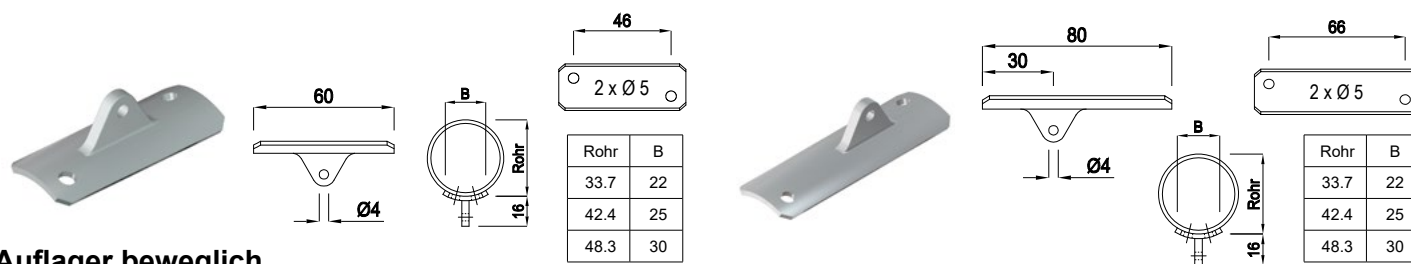

46	
2 x Ø 5	
Rohr	B
33.7	22
42.4	25
48.3	30

66	
2 x Ø 5	
Rohr	B
33.7	22
42.4	25
48.3	30

**Auflager beweglich**

Zentrum	Versetzt	Rohr	1 – 24 Stk.	25 – 99 Stk.	100 – 199 Stk.	ab 200 Stk.
Best.-Nr.	Best.-Nr.					Preis auf Anfrage
126599	136607	33.7 mm	4.00	3.60	3.40	
126600	136608	42.4 mm	4.60	4.20	4.00	
126601	136609	48.3 mm	5.20	4.80	4.60	

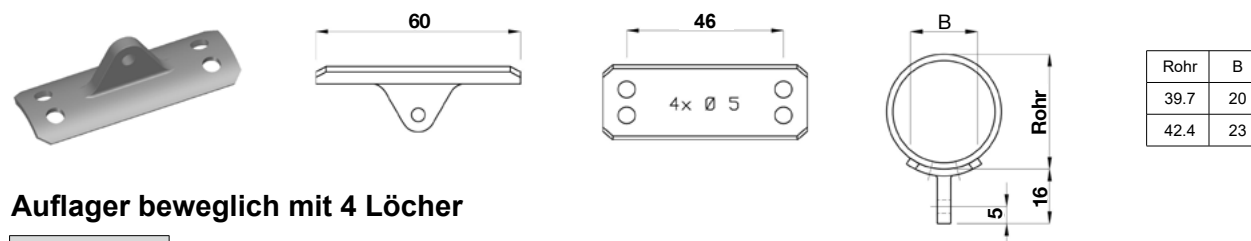

Rohr	B
39.7	20
42.4	23

**Auflager beweglich mit 4 Löcher**

Zentrum	Rohr	1 – 24 Stk.	25 – 99 Stk.	100 – 199 Stk.	ab 200 Stk.
Best.-Nr.					Preis auf Anfrage
126722	33.7 mm	4.50	4.10	3.90	
126723	42.4 mm	5.10	4.70	4.50	

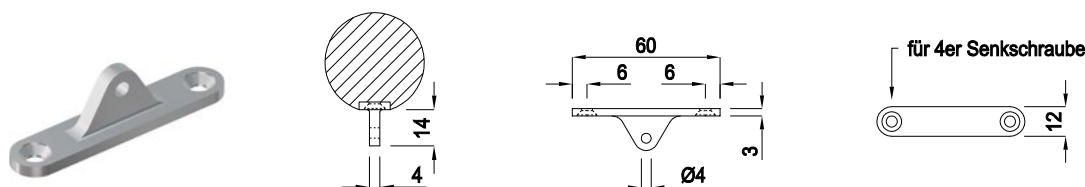

**Auflager beweglich, zu Holzhandlauf**

Best.-Nr.	1 – 24 Stk.	25 – 99 Stk.	100 – 199 Stk.	ab 200 Stk.
126598	4.40	4.00	3.80	Preis auf Anfrage

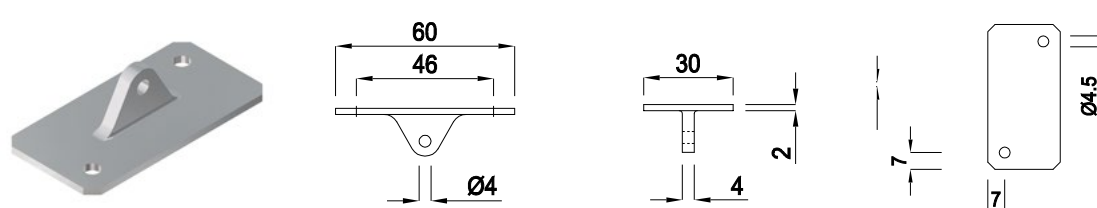

**Auflager beweglich, gerade für 4-kant / Rechteckrohr**

Best.-Nr.	1 – 24 Stk.	25 – 99 Stk.	100 – 199 Stk.	ab 200 Stk.
129726	5.30	4.90	4.70	Preis auf Anfrage

**Konsolen Klemmzange 11"**

Best.-Nr.	Preis /Stk.
126911	39.00



**Klemmzange für das anschweißen der Träger**

Best.-Nr.	Zu Rohr Ø	Preis
137510	33.7	39.00
137511	42.4	39.00
137512	48.3	39.00



**Die Glashalter bieten wir Ihnen in folgenden Varianten an:**

**Chromstahl** geschliffen (CNS 1.4301)

**Zinkguss** mit Chromstahleffekt

Für die Planung und Ausführung sind unbedingt die gesetzlichen Bestimmungen und Normen sowie die massgebenden Sicherheitsvorschriften zu beachten.



2 Gummi-Einsätze

Glashalter mit wechselbarer Glasauflage (WBGA) und CNS -Sicherungsstift (CSS)  
GA= Glasabstand zu Pfosten  
GD= Glasdicke

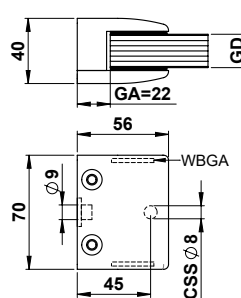

**Glashalter eckige Form gerade für Glasdicke 16.76 - 21.52 mm**

32 Stück pro Karton

Best.-Nr.	Material	1 – 24 Stk.	25 – 99 Stk.	100 – 199 Stk.	ab 200 Stk.
137016	CNS	17.00	16.00	15.00	Preis auf Anfrage
137073	Zinkguss	12.00	11.00	10.00	

Gummieinsätze für Glasdicke in mm				
Gummi	16.76 mm	17.52 mm	20.76 mm	21.52 mm
Best.-Nr.	137017	137018	137019	137020



2 Gummi-Einsätze

Glashalter mit wechselbarer Glasauflage (WBGA) und CNS -Sicherungsstift (CSS)  
GA= Glasabstand zu Pfosten  
GD= Glasdicke

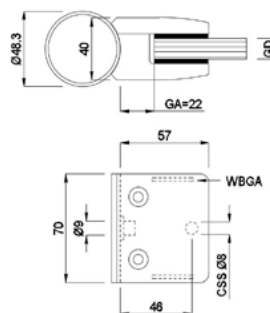

**Glashalter eckige Form eingesattelt für Glasdicke 16.76 & 17.52 mm**

32 Stück pro Karton

Best.-Nr.	Material	Rohr	1 – 24 Stk.	25 – 99 Stk.	100 – 199 Stk.	ab 200 Stk.
129716	CNS	48.3 mm	17.00	16.00	15.00	Preis auf Anfrage
129777	Zinkguss	48.3 mm	12.00	11.00	10.00	

**Zylinderschrauben mit Innensechskant**

Best.-Nr.	Dimension	Material	Eigenschaft
128162	M8 x 20 mm	Inox A2	mit niedrigem Kopf



Gummieinsätze für Glasdicke in mm		
Gummi	16.76 mm	17.52 mm
Best.-Nr.	129717	129718



**Die Glashalter bieten wir Ihnen in folgenden Varianten an:**

**Chromstahl** geschliffen (CNS 1.4301)

**Zinkguss** mit Chromstahleffekt



2 Gummi-Einsätze

Glashalter mit wechselbarer Glasauflage (WBGA) und Nylon -Sicherungsstift (NSS)  
GA= Glasabstand zu Pfosten  
GD= Glasdicke

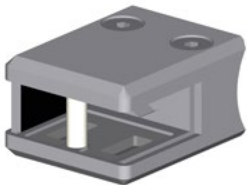
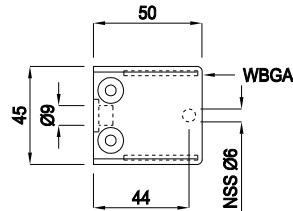
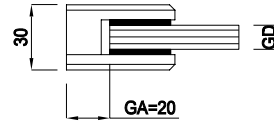

2 Gummi-Einsätze

Glashalter mit wechselbarer Glasauflage (WBGA) und Nylon -Sicherungsstift (NSS)  
GA= Glasabstand zu Pfosten  
GD= Glasdicke

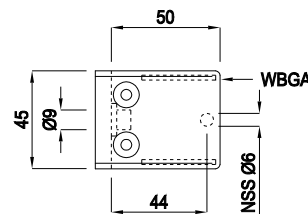
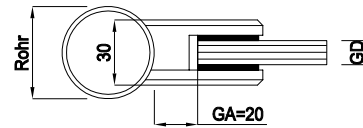

**Für Glasdicke 8.0 bis 13.52 mm**

**Glashalter eckige Form gerade / eingesattelt mit Fase**

70 Stück pro Karton

Best.-Nr.	Material	Rohr	1 – 24 Stk.	25 – 99 Stk.	100 – 199 Stk.	ab 200 Stk.
129756	CNS	gerade	11.00	10.00	9.00	Preis auf Anfrage
129758	Zinkguss	gerade	8.00	7.00	6.00	
129755	CNS	42.4 mm	11.50	10.50	9.50	
129757	Zinkguss	42.4 mm	8.00	7.00	6.00	

**Gummieinsätze für Glasdicke in mm**

Gummi	8.0 mm	8.76 mm	9.52 mm	10.0 mm	10.76 mm	11.52 mm	12.0 mm	12.76 mm	13.52 mm
Best.-Nr.	128583	128578	128584	128579	128580	128585	128581	128582	128586

**Zylinderschrauben mit Innensechskant**

Best.-Nr.	Dimension	Material	Eigenschaft
128162	M8 x 20 mm	Inox A2	mit niedrigem Kopf



**Die Glashalter bieten wir Ihnen in folgenden Varianten an:**

**Chromstahl** geschliffen (CNS 1.4301)

**Zinkguss** mit Chromstahleffekt

**Roh** zum Lackieren (Zinkguss)



2 Gummi-Einsätze

Glashalter mit wechselbarer Glasauflage (WBGA) und Nylon -Sicherungsstift (NSS)  
GA= Glasabstand zu Pfosten  
GD= Glasdicke

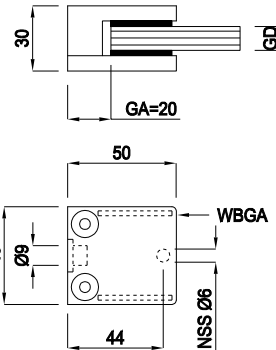

2 Gummi-Einsätze / 4 Gummi-Einsätze

Glashalter mit wechselbarer Glasauflage (WBGA) und Nylon -Sicherungsstift (NSS)  
GA= Glasabstand zu Pfosten  
GD= Glasdicke

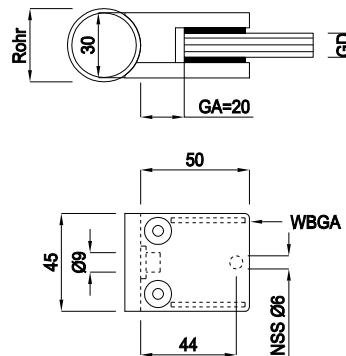

**Für Glasdicke 8.0 bis 13.52 mm**

**Glashalter eckige Form gerade / eingesattelt**

70 Stück pro Karton

Best.-Nr.	Material	Rohr	1 – 24 Stk.	25 – 99 Stk.	100 – 199 Stk.	ab 200 Stk.
128532	CNS	gerade	10.00	9.00	8.00	Preis auf Anfrage
128533	Zinkguss	gerade	8.00	7.00	6.00	
128534	Roh	gerade	7.00	6.00	5.00	
*128535	CNS	33.7 mm	11.50	10.50	9.50	
128536	Zinkguss	33.7 mm	8.00	7.00	6.00	
*128537	Roh	33.7 mm	6.00	5.00	4.00	
128538	CNS	42.4 mm	11.50	10.50	9.50	
128539	Zinkguss	42.4 mm	8.50	7.50	6.50	
*128540	Roh	42.4 mm	6.00	5.00	4.00	

\* 4 Gummi-Einsätze

Gummieinsätze für Glasdicke in mm										
Gummi	Einsätze	8.0 mm	8.76 mm	9.52 mm	10.0 mm	10.76 mm	11.52 mm	12.0 mm	12.76 mm	13.52 mm
Best.-Nr.	2 Gummi	128583	128578	128584	128579	128580	128585	128581	128582	128586
Best.-Nr.	4 Gummi	128550	128551	128552	128553	128554	128555	128556	128557	-

**Zylinderschrauben mit Innensechskant**

Best.-Nr.	Dimension	Material	Eigenschaft
128162	M8 x 20 mm	Inox A2	mit niedrigem Kopf



**Die Glashalter bieten wir Ihnen in folgenden Varianten an:**

**Chromstahl** geschliffen (CNS 1.4301)

**Zinkguss** mit Chromstahleffekt

**Roh** zum Lackieren (Zinkguss)



2 Gummi-Einsätze

Glashalter mit wechselbarer Glasauflage (WBG) und Nylon -Sicherungsstift (NSS)  
GA= Glasabstand zu Pfosten  
GD= Glasdicke

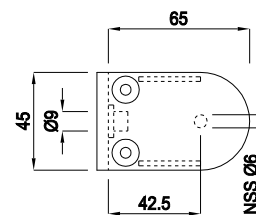
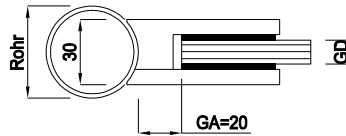
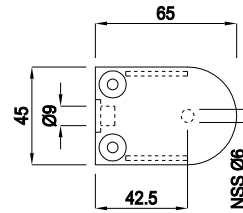
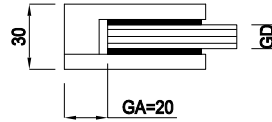

2 Gummi-Einsätze

Glashalter mit wechselbarer Glasauflage (WBG) und Nylon -Sicherungsstift (NSS)  
GA= Glasabstand zu Pfosten  
GD= Glasdicke

**Für Glasdicke 8.0 bis 13.52 mm**

**Glashalter runde Form gerade / eingesattelt**

70 Stück pro Karton

Best.-Nr.	Material	Rohr	1 – 24 Stk.	25 – 99 Stk.	100 – 199 Stk.	ab 200 Stk.
128541	CNS	gerade	11.50	10.50	9.50	Preis auf Anfrage
128542	Zinkguss	gerade	8.00	7.00	6.00	
128543	Roh	gerade	7.00	6.00	5.00	
128544	CNS	33.7 mm	12.00	11.00	10.00	
128545	Zinkguss	33.7 mm	7.50	6.50	5.50	
128546	Roh	33.7 mm	6.00	5.00	4.00	
128547	CNS	42.4 mm	12.00	11.00	10.00	
128548	Zinkguss	42.4 mm	8.50	7.50	6.50	
128549	Roh	42.4 mm	6.00	5.00	4.00	

**Gummieinsätze für Glasdicke in mm**

Gummi	8.0 mm	8.76 mm	9.52 mm	10.0 mm	10.76 mm	11.52 mm	12.0 mm	12.76 mm	13.52 mm
Best.-Nr.	129194	129195	129196	129197	129198	129199	129200	129201	129205

**Zylinderschrauben mit Innensechskant**

Best.-Nr.	Dimension	Material	Eigenschaft
128162	M8 x 20 mm	Inox A2	mit niedrigem Kopf



Die Glashalter bieten wir Ihnen in folgenden Varianten an:

**Chromstahl** geschliffen (CNS 1.4301)

**Zinkguss** mit Chromstahleffekt



2 Gummi-Einsätze

Glashalter mit wechselbarer Glasauflage (WBGA) und Nylon -Sicherungsstift (NSS)  
GA= Glasabstand zu Pfosten  
GD= Glasdicke

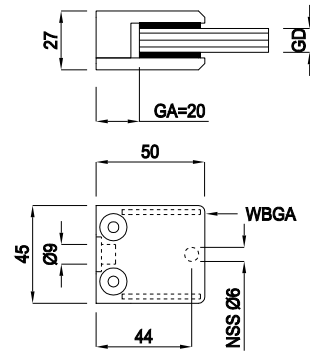

**Für Glasdicke 8.0 bis 13.52 mm**

**Glashalter eckige Form gerade**

70 Stück pro Karton

Best.-Nr.	Material	Rohr	1 – 24 Stk.	25 – 99 Stk.	100 – 199 Stk.	ab 200 Stk.
137074	CNS	gerade	11.00	10.00	9.00	Preis auf Anfrage
137075	Zinkguss	gerade	10.00	9.00	8.00	

**Zylinderschrauben mit Innensechskant**

Best.-Nr.	Dimension	Material	Eigenschaft
128162	M 8 x 20 mm	Inox A2	mit niedrigem Kopf

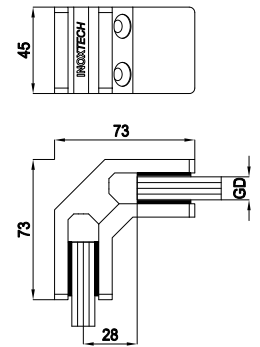
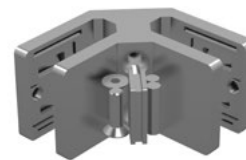
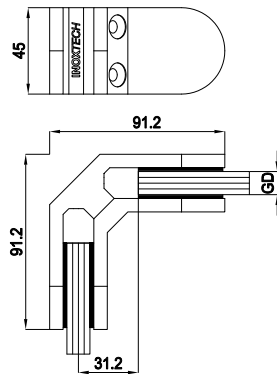
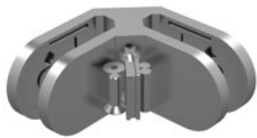

**Eckglashalter runde Form**

Best.-Nr.	Material	Preis
128592	CNS	34.00

**Eckglashalter eckige Form**

Best.-Nr.	Material	Preis
128594	CNS	34.00

**Gummieinsätze für Glasdicke in mm**

Gummi	8.0 mm	8.76 mm	9.52 mm	10.0 mm	10.76 mm	11.52 mm	12.0 mm	12.76 mm	13.52 mm
Best.-Nr.	128583	128578	128584	128579	128580	128585	128581	128582	128586

Für die Planung und Ausführung sind unbedingt die gesetzlichen Bestimmungen und Normen sowie die massgebenden Sicherheitsvorschriften zu beachten.

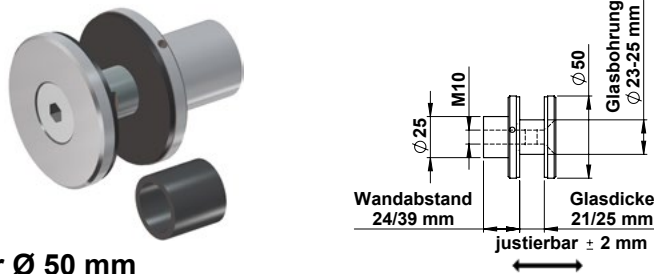

**Punkthalter Ø 50 mm**

Best.-Nr.	Wandabstand	Glas	1 – 24 Stk.	25 – 99 Stk.	100 – 199 Stk.	ab 200 Stk.
136980	24 mm	17 mm	21.00	19.00	17.00	Preis auf Anfrage
136981	39 mm	17 mm				
136220	24 mm	21 / 25 mm				
136221	39 mm	21 / 25 mm				

Aufpreis Änderung Wandabstand bis max. 39 mm						
136061	Mehrpreis	9.00	8.50	8.00	Preis auf Anfrage	

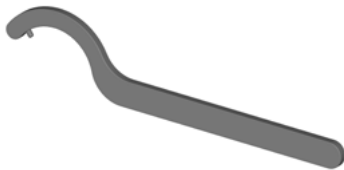

**Montageschlüssel aus Stahl**

Best.-Nr.	Masse (mm)	Passend zu Glashalter	Pro Stk.
136635	210 x 5 mm	Ø 50 mm	10.00
136498	141 x 3 mm	Ø 30 mm	10.00

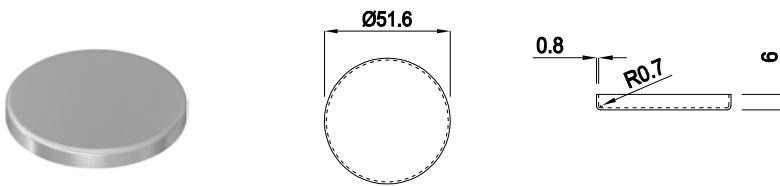

**Abdeckkrosette**

Best.-Nr.	Abmessung	1 – 24 Stk.	25 – 99 Stk.	100 – 199 Stk.	ab 200 Stk.
136643	51.6 x 6 x 0.8 mm	3.00	2.00	1.50	Preis auf Anfrage

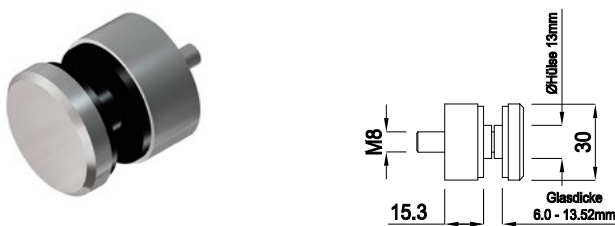

**Punkthalter Ø 30 mm für Glasdicke 6.0 - 13.52 mm**

Best.-Nr.	1 – 24 Stk.	25 – 99 Stk.	100 – 199 Stk.	ab 200 Stk.
136681	8.00	7.00	6.00	Preis auf Anfrage

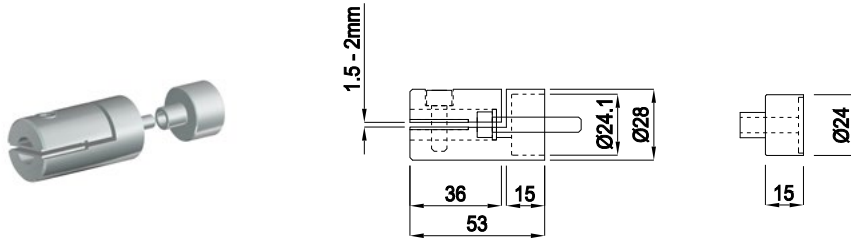

**Blechhalter mit Adapter gerade**

Best.-Nr.	Halter	1 – 24 Stk.	25 – 99 Stk.	100 – 199 Stk.	ab 200 Stk.
137080	gerade	14.50	13.50	13.00	Preis auf Anfrage

Klemmbereich für 1.5 - 2 mm

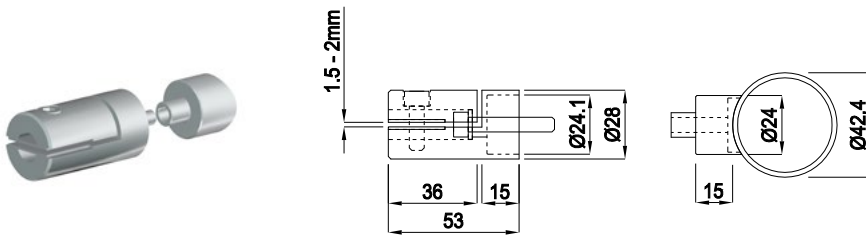

**Blechhalter mit Adapter eingesattelt für Rohr Ø 42.4 mm**

Best.-Nr.	Halter	1 – 24 Stk.	25 – 99 Stk.	100 – 199 Stk.	ab 200 Stk.
137081	eingesattelt Ø 42.4	14.50	13.50	13.00	Preis auf Anfrage

Klemmbereich für 1.5 - 2 mm

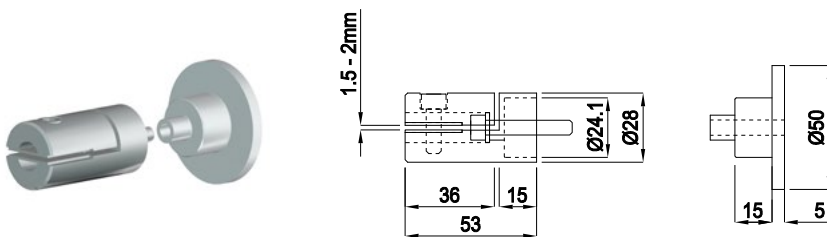

**Blechhalter mit Wandanschluss**

Best.-Nr.	Halter	1 – 24 Stk.	25 – 99 Stk.	100 – 199 Stk.	bis 201 Stk.
137082	Wandanschluss	15.50	14.50	14.00	Preis auf Anfrage

Klemmbereich für 1.5 - 2 mm

## Reinigungsmittel und Verbindungskleber

### Inoxtech Polierpaste AMGLOS à 0.5 Liter



Reinigungs-, Polier- und Schutzpaste zur Behandlung von rostfreiem Stahl, Aluminium und hochpolierten Buntmetallen. Inoxtech-Polierpaste verhindert Korrosion.

Best.-Nr.	Menge	Preis / Stk.
129561	0.5 Liter	11.50

### Inoxtech MEPRO-NIRO à 0.5 Liter



Reinigungs- und Pflegemittel für Edelstahloberflächen.

Best.-Nr.	Menge	Preis / Stk.
129562	0.5 Liter	17.00

### Inoxtech MEPRO-NIRO in Kanister 2.5 Liter



Nachfüllbehälter  
Reinigungs- und Pflegemittel  
für Edelstahloberflächen.

Best.-Nr.	Menge	Preis / Stk.
129697	2.5 Liter	53.00

### Inoxtech MEPRO-NIRO in Kanister 5.0 Liter



Nachfüllbehälter  
Reinigungs- und Pflegemittel  
für Edelstahloberflächen.

Best.-Nr.	Menge	Preis / Stk.
129563	5.0 Liter	97.00

### Permabond Verbindungskleber 50 ml



Permabond HM163 ist ein Befestigungsmittel das zwischen Metallteilen aufgetragen wird, um eine extrem harte Verbindung zu schaffen. Ideal zur schnellen Aushärtung auf Oberflächen wie Edelstahl oder Aluminium.

Best.-Nr.	Menge	Preis / Stk.
129564	50 ml	30.50

Wir bieten diverse Anarbeitungen an Geländerpfosten an:

- Auf unserem Bearbeitungscenter können wir Löcher von  $\varnothing$  5 mm bis  $\varnothing$  34 mm mit einem Winkel von  $0^\circ$  -  $45^\circ$  bohren. Auf Anfrage bohren wir Löcher mit einem Winkel  $> 45^\circ$ .
- Wir können Gewinde von M5 bis M10 mit Flowdrill Verfahren schneiden. Bei dünnwandigen Rohren und Pfosten kann damit ein stabiles Gewinde erstellt werden.
- Auf Wunsch schweissen wir Fussplatten, Rondellen, etc. an Pfosten fachgerecht an.
- Sonderabmessungen bei Wand-, Einschweiss-, Stand- und Steckkonsolen wie Wandabstand und Höhe produzieren wir nach Ihren gewünschten Massen.

Für andere Spezialanfertigungen kontaktieren Sie unverbindlich Ihren INOXTECH Partner.

### 1. Steckkonsole

Höhe variabel. Form der Rohrkappe individuell wählbar.

Auf Wunsch schweissen wir alle Steckkonsolen aus dem Inoxtech-Sortiment fachgerecht an.

### 3. Gewinde schneiden mit Flow-drill

Linke und rechte Gewinde von M5 bis M10 schneiden.

### 2. Bohrungen:

Bohrung  $\varnothing$  5 bis 34 mm im Winkel von  $0^\circ$  bis max.  $45^\circ$  bohren. Über  $45^\circ$  auf Anfrage.

Für den Einsatz von Rundstäben, Rohren oder für Seile geeignet.

### 4. Schweissen:

Auf Wunsch schweissen wir alle Platten aus dem Inoxtech-Sortiment fachgerecht an.

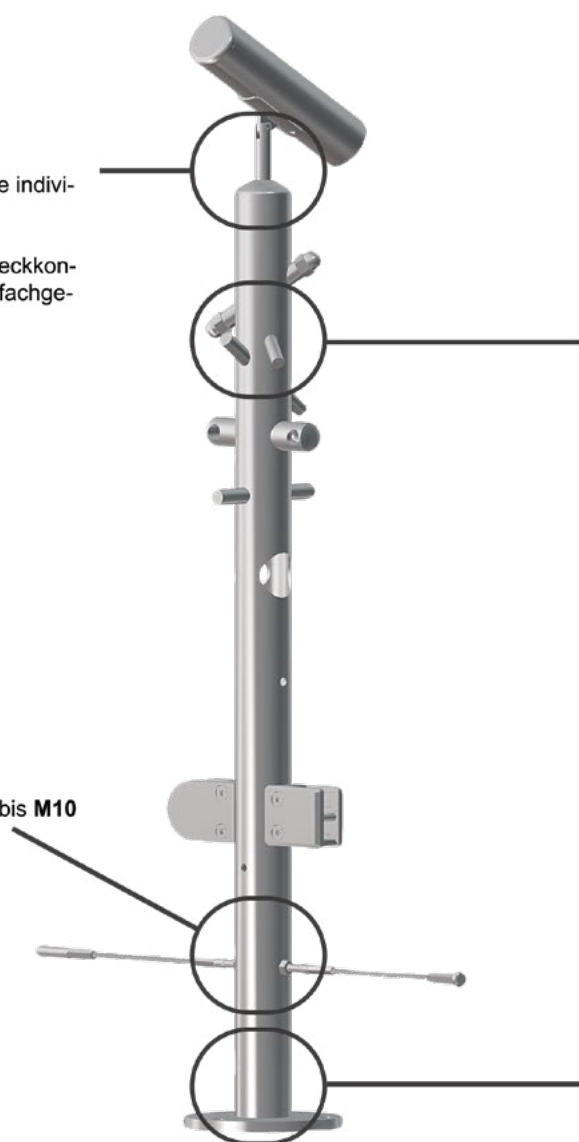



## Stanzservice

Wir bieten Ihnen einen Zuschneide- und Stanzservice für rechteckige Platten aus CNS oder Stahl. Folgende Abmessungen sind bei uns ab Lager verfügbar:

Abmessung	Werkstoff	L	B	D
80 x 5 mm	CNS geschliffen	Nach Kundenwunsch	80	5
80 x 6 mm	CNS geschliffen		80	6
80 x 8 mm	CNS geschliffen		80	8
80 x 10 mm	CNS geschliffen		80	10
100 x 5 mm	CNS geschliffen		100	5
100 x 6 mm	CNS geschliffen		100	6
100 x 8 mm	CNS geschliffen		100	8
100 x 10 mm	CNS geschliffen		100	10
120 x 10 mm	CNS geschliffen		120	10

### Preise auf Anfrage

Abmessung	Werkstoff	L	B	D
80 x 5 mm	Stahl	Nach Kundenwunsch	80	5
80 x 6 mm	Stahl		80	6
80 x 8 mm	Stahl		80	8
80 x 10 mm	Stahl		80	10
100 x 5 mm	Stahl		100	5
100 x 6 mm	Stahl		100	6
100 x 8 mm	Stahl		100	8
100 x 10 mm	Stahl		100	10
120 x 5 mm	Stahl		120	5
120 x 6 mm	Stahl		120	6
120 x 8 mm	Stahl		120	8
120 x 10 mm	Stahl		120	10
120 x 12 mm	Stahl		120	12



Mit unserem Stanzwerkzeug können wir Löcher mit folgenden Durchmessern stanzen

### Mögliche Stanz-Durchmesser

für Lochdurchmesser zw. 5 bis 10 mm → Abstufung DN alle 0.5 mm möglich

für Lochdurchmesser zw. 10 bis 16 mm → Abstufung DN alle 1 mm möglich

für Lochdurchmesser zw. 16 bis 24 mm → Abstufung DN alle 2 mm möglich  
sowie Lochdurchmesser 27 mm

Anmerkung: Der Stanzdurchmesser muss grösser sein als die Plattendicke.

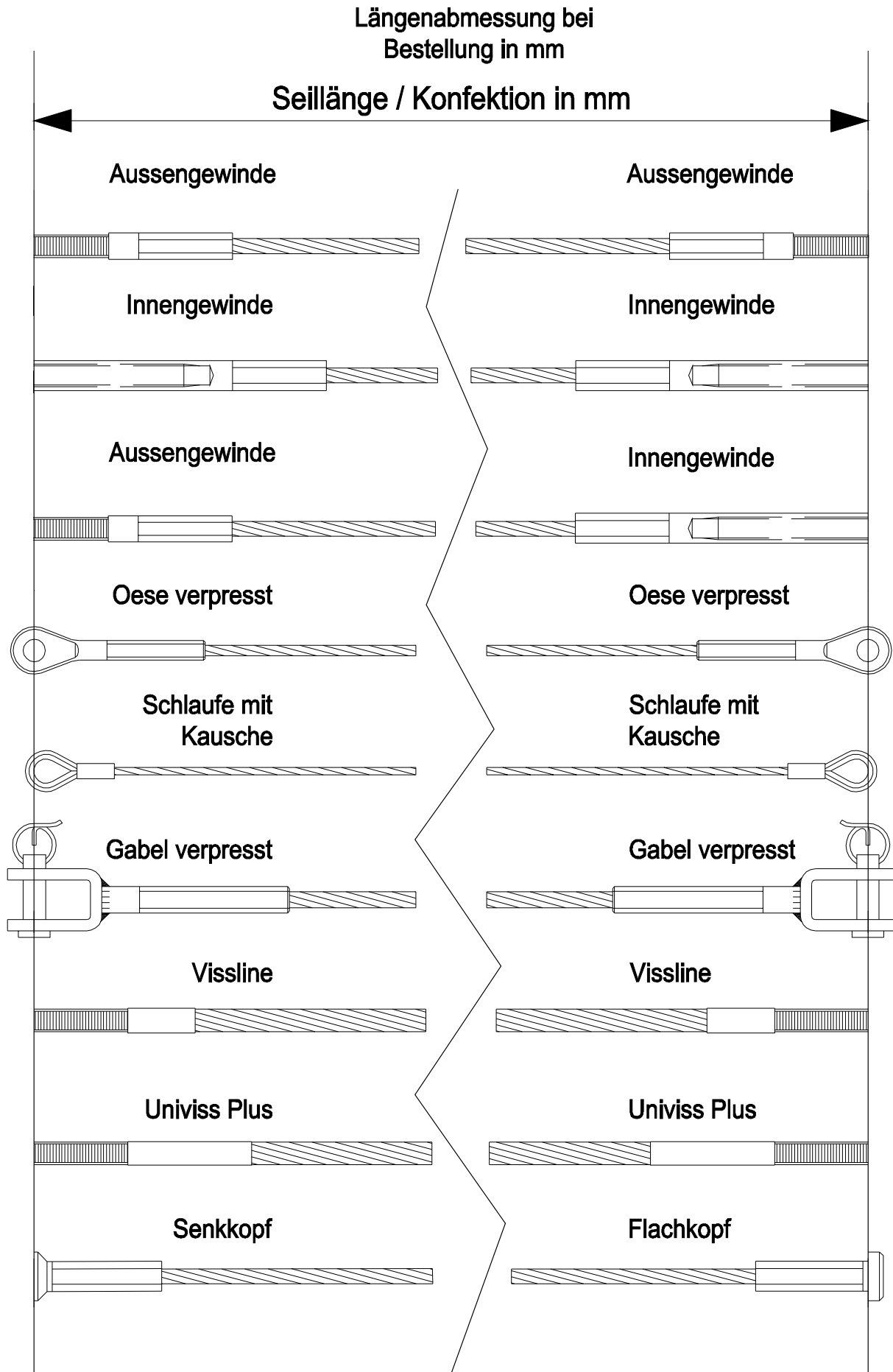

**Chromstahlseile Standardausführung**

Best.-Nr.	Seil Ø	1 – 19 Seile	20 – 49 Seile	50 – 99 Seile	ab 100 Seile
128108	3 mm	0.95 /m	0.90 /m	0.85 /m	0.80 /m
128109	4 mm	1.50 /m	1.30 /m	1.20 /m	1.10 /m
128110	5 mm	2.30 /m	2.15 /m	2.00 /m	1.90 /m
128111	6 mm	3.40 /m	2.95 /m	2.80 /m	2.70 /m

MBK: Mindest-Bruchkraft in kN  
G: Seilgewicht / 100m in kg

S-Ø	G	MBK
3	3.1	5.2
4	5.7	9.1
5	8.4	13.0
6	13.0	19.0

**Seilhülsen sechskantverpresst mit Aussengewinde / Ø3 mm Seil**

Best.-Nr.	Hülse	Seil Ø	1 – 19 Stk.	20 – 49 Stk.	50 – 99 Stk.	ab 100 Stk.
127686	M6 x 20 R	3 mm	4.70	4.20	3.70	3.50
127687	M6 x 20 L	3 mm				
127688	M6 x 40 R	3 mm	4.90	4.40	3.90	3.70
127689	M6 x 40 L	3 mm				
127690	M6 x 60 R	3 mm	5.60	5.10	4.60	4.40
127691	M6 x 60 L	3 mm				

G	GL	H-Ø	HL
M6	20	6	53
M6	40	6	73
M6	60	6	93

**Seilhülsen sechskantverpresst mit Aussengewinde / Ø4 mm Seil**

Best.-Nr.	Hülse	Seil Ø	1 – 19 Stk.	20 – 49 Stk.	50 – 99 Stk.	ab 100 Stk.
127692	M6 x 20 R	4 mm	4.60	4.10	3.60	3.40
127693	M6 x 20 L	4 mm				
127694	M6 x 40 R	4 mm	4.80	4.30	3.80	3.60
127695	M6 x 40 L	4 mm				
127696	M6 x 60 R	4 mm	5.70	5.20	4.70	4.50
127697	M6 x 60 L	4 mm				
127698	M8 x 30 R	4 mm	5.80	5.30	5.00	4.80
127699	M8 x 30 L	4 mm				
127700	M8 x 55 R	4 mm	6.20	5.70	5.40	5.20
127701	M8 x 55 L	4 mm				
127702	M8 x 80 R	4 mm	6.60	6.10	5.80	5.60
127703	M8 x 80 L	4 mm				

G	GL	H-Ø	HL
M6	20	7	53
M6	40	7	73
M6	60	7	93
M8	30	8	70
M8	55	8	95
M8	80	8	120

**Seilhülsen sechskantverpresst mit Aussengewinde / Ø5 mm Seil**

Best.-Nr.	Hülse	Seil Ø	1 – 19 Stk.	20 – 49 Stk.	50 – 99 Stk.	ab 100 Stk.
127704	M8 x 30 R	5 mm	6.00	5.50	5.20	5.00
127705	M8 x 30 L	5 mm				
127706	M8 x 55 R	5 mm	6.90	6.20	5.90	5.70
127707	M8 x 55 L	5 mm				
127708	M8 x 80 R	5 mm	7.40	6.90	6.60	6.40
127709	M8 x 80 L	5 mm				

G	GL	H-Ø	HL
M8	30	8	90
M8	55	8	115
M8	80	8	140

**Seilhülsen sechskantverpresst mit Aussengewinde / Ø6 mm Seil**

Best.-Nr.	Hülse	Seil Ø	1 – 19 Stk.	20 – 49 Stk.	50 – 99 Stk.	ab 100 Stk.
127710	M10 x 30 R	6 mm	7.70	7.20	6.80	6.50
127711	M10 x 30 L	6 mm				
127712	M10 x 55 R	6 mm	8.50	8.00	7.60	7.30
127713	M10 x 55L	6 mm				
127714	M10 x 80 R	6 mm	9.30	8.80	8.40	8.10
127715	M10 x 80 L	6 mm				

G	GL	H-Ø	HL
M10	30	10	90
M10	55	10	115
M10	80	10	140

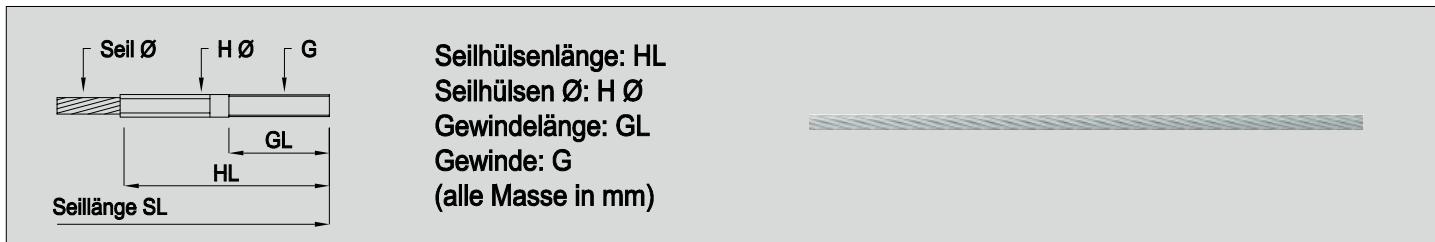

**Chromstahlseile Standardausführung**

Best.-Nr.	Seil Ø	1 – 19 Seile	20 – 49 Seile	50 – 99 Seile	ab 100 Seile
128108	3 mm	0.95 /m	0.90 /m	0.85 /m	0.80 /m
128109	4 mm	1.50 /m	1.30 /m	1.20 /m	1.10 /m
128110	5 mm	2.30 /m	2.15 /m	2.00 /m	1.90 /m
128111	6 mm	3.40 /m	2.95 /m	2.80 /m	2.70 /m

MBK: Mindest-Bruchkraft in kN  
G: Seilgewicht / 100m in kg

S-Ø	G	MBK
3	3.1	5.2
4	5.7	9.1
5	8.4	13.0
6	13.0	19.0

**Seilhüslen sechskantverpresst mit Innengewinde / Ø3 mm Seil**

Best.-Nr.	Hülse	Seil Ø	1 – 19 Stk.	20 – 49 Stk.	50 – 99 Stk.	ab 100 Stk.
127716	M5 x 20 R	3 mm	5.20	4.70	4.40	4.30
127717	M5 x 20 L	3 mm				
127718	M5 x 40 R	3 mm	5.50	5.00	4.70	4.50
127719	M5 x 40 L	3 mm				

G	GL	H-Ø	HL
M5	20	7	58
M5	40	7	78

**Seilhüslen sechskantverpresst mit Innengewinde / Ø4 mm Seil**

Best.-Nr.	Hülse	Seil Ø	1 – 19 Stk.	20 – 49 Stk.	50 – 99 Stk.	ab 100 Stk.
127720	M6 x 20 R	4 mm	5.00	4.50	4.20	4.00
127721	M6 x 20 L	4 mm				
127722	M6 x 40 R	4 mm	5.80	5.30	5.00	4.80
127723	M6 x 40 L	4 mm				

G	GL	H-Ø	HL
M6	20	8	58
M6	40	8	78

**Seilhüslen sechskantverpresst mit Innengewinde / Ø5 mm Seil**

Best.-Nr.	Hülse	Seil Ø	1 – 19 Stk.	20 – 49 Stk.	50 – 99 Stk.	ab 100 Stk.
127724	M6 x 20 R	5 mm	5.20	4.70	4.40	4.20
127725	M6 x 20 L	5 mm				
127726	M6 x 40 R	5 mm	6.00	5.50	5.20	5.00
127727	M6 x 40 L	5 mm				

G	GL	H-Ø	HL
M6	20	8	70
M6	40	8	90

**Seilhüslen sechskantverpresst mit Innengewinde / Ø6 mm Seil**

Best.-Nr.	Hülse	Seil Ø	1 – 19 Stk.	20 – 49 Stk.	50 – 99 Stk.	ab 100 Stk.
127728	M8 x 20 R	6 mm	6.20	5.70	5.40	5.20
127729	M8 x 20 L	6 mm				
127730	M8 x 40 R	6 mm	7.20	6.70	6.40	6.20
127731	M8 x 40 L	6 mm				

G	GL	H-Ø	HL
M8	20	10	70
M8	40	10	90

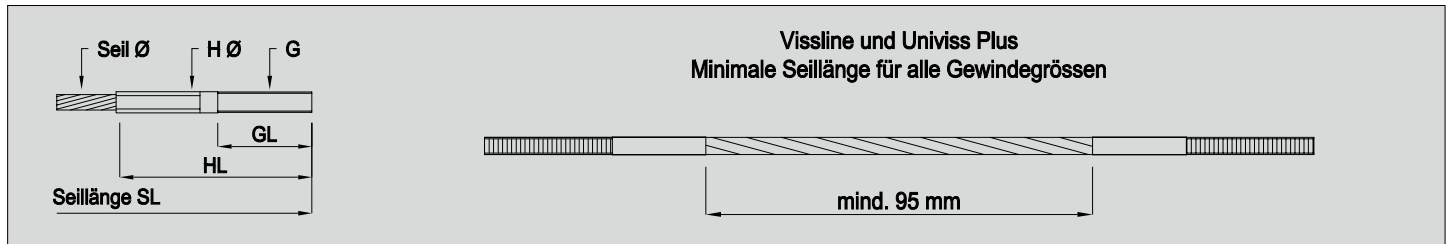

**Chromstahlseile Vissline**

Best.-Nr.	Seil Ø	Preise auf Anfrage
127950	3 mm	
127951	4 mm	
127952	5 mm	
127953	6 mm	
127954	8 mm	



MBK: Mindest-Bruchkraft in kN  
G: Seilgewicht / 100m in kg

S-Ø	G	MBK
3	3.1	5.2
4	5.7	9.1
5	8.4	13.0
6	13.0	19.0
8	23.0	38.0

**Vissline Seilhülsen mit Aussengewinde**

Best.-Nr.	Hülse	Seil Ø	Preise auf Anfrage
127975	M4 x 20 R	3 mm	
127976	M4 x 20 L	3 mm	
127977	M4 x 40 R	3 mm	
127978	M4 x 40 L	3 mm	

G	GL	H-Ø	HL
M4	20	3.5	30
M4	40	3.5	50

**Vissline Seilhülsen mit Aussengewinde**

Best.-Nr.	Hülse	Seil Ø	Preise auf Anfrage
127979	M5 x 30 R	4 mm	
127980	M5 x 30 L	4 mm	
127981	M5 x 50 R	4 mm	
127982	M5 x 50 L	4 mm	

G	GL	H-Ø	HL
M5	30	4.45	42
M5	50	4.45	62

**Vissline Seilhülsen mit Aussengewinde**

Best.-Nr.	Hülse	Seil Ø	Preise auf Anfrage
127983	M6 x 30 R	5 mm	
127984	M6 x 30 L	5 mm	
127985	M6 x 50 R	5 mm	
127986	M6 x 50 L	5 mm	

G	GL	H-Ø	HL
M6	30	5.3	42
M6	50	5.3	62

**Vissline Seilhülsen mit Aussengewinde**

Best.-Nr.	Hülse	Seil Ø	Preise auf Anfrage
127987	M8 x 30 R	6 mm	
127988	M8 x 30 L	6 mm	
127989	M8 x 60 R	6 mm	
127990	M8 x 60 L	6 mm	

G	GL	H-Ø	HL
M8	30	7.2	45
M8	60	7.2	75

**Vissline Seilhülsen mit Aussengewinde**

Best.-Nr.	Hülse	Seil Ø	Preise auf Anfrage
127991	M10 x 30 R	8 mm	
127992	M10 x 30 L	8 mm	
127993	M10 x 60 R	8 mm	
127994	M10 x 60 L	8 mm	

G	GL	H-Ø	HL
M10	30	9.0	45
M10	60	9.0	75

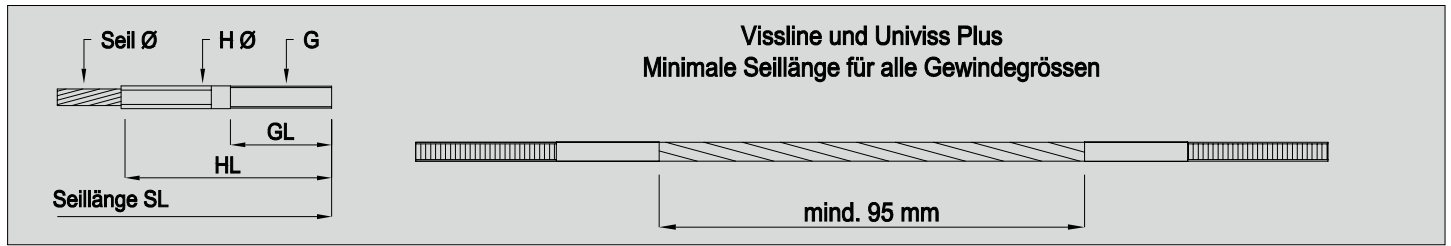

**Chromstahlseile Univiss Plus**

Best.-Nr.	Seil Ø	Preise auf Anfrage
129790	3 mm	
129791	4 mm	
129792	5 mm	
129793	6 mm	
129794	8 mm	



MBK: Mindest-Bruchkraft in kN  
G: Seilgewicht / 100m in kg

S-Ø	G	MBK
3	3.1	5.2
4	5.7	9.1
5	8.4	13.0
6	13.0	19.0
8	23.0	38.0

**Univiss Plus Seilhülsen mit Aussengewinde**

Best.-Nr.	Hülse	Seil Ø	Preise auf Anfrage
127955	M3 x 15 R	3 mm	
127956	M3 x 15 L	3 mm	
127957	M3 x 30 R	3 mm	
127958	M3 x 30 L	3 mm	

G	GL	H-Ø	HL
M3	15	3.4	38
M3	30	3.4	53

**Univiss Plus Seilhülsen mit Aussengewinde**

Best.-Nr.	Hülse	Seil Ø	Preise auf Anfrage
127959	M4 x 30 R	4 mm	
127960	M4 x 30 L	4 mm	
127961	M4 x 60 R	4 mm	
127962	M4 x 60 L	4 mm	

G	GL	H-Ø	HL
M4	30	4.2	52
M4	60	4.2	82

**Univiss Plus Seilhülsen mit Aussengewinde**

Best.-Nr.	Hülse	Seil Ø	Preise auf Anfrage
127963	M5 x 30 R	5 mm	
127964	M5 x 30 L	5 mm	
127965	M5 x 60 R	5 mm	
127966	M5 x 60 L	5 mm	

G	GL	H-Ø	HL
M5	30	5.2	52
M5	60	5.2	82

**Univiss Plus Seilhülsen mit Aussengewinde**

Best.-Nr.	Hülse	Seil Ø	Preise auf Anfrage
127967	M6 x 30 R	6 mm	
127968	M6 x 30 L	6 mm	
127969	M6 x 60 R	6 mm	
127970	M6 x 60 L	6 mm	

G	GL	H-Ø	HL
M6	30	6.4	58
M6	60	6.4	88

**Univiss Plus Seilhülsen mit Aussengewinde**

Best.-Nr.	Hülse	Seil Ø	Preise auf Anfrage
127971	M8 x 30 R	8 mm	
127972	M8 x 30 L	8 mm	
127973	M8 x 60 R	8 mm	
127974	M8 x 60 L	8 mm	

G	GL	H-Ø	HL
M8	30	8.4	68
M8	60	8.4	98

**Befestigung U-Scheibe und Hutmutter**

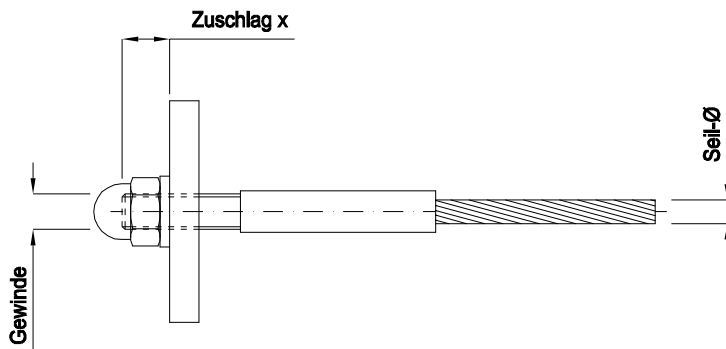

Seil-Ø	3 mm	4 mm	4 mm	5 mm	6 mm
Gewinde	M6	M6	M8	M8	M10
Zuschlag x	6 mm	6 mm	8 mm	8 mm	10 mm

**Befestigung U-Scheibe und Mutter**

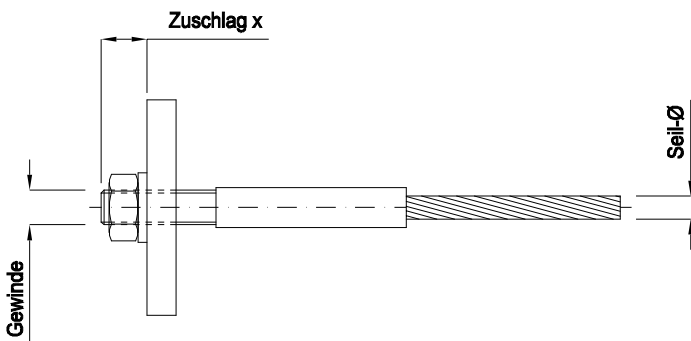

Seil-Ø	3 mm	4 mm	4 mm	5 mm	6 mm
Gewinde	M6	M6	M8	M8	M10
Zuschlag x	8 mm	8 mm	10 mm	10 mm	10 mm

**Befestigung Formanschluss und Hutmutter**

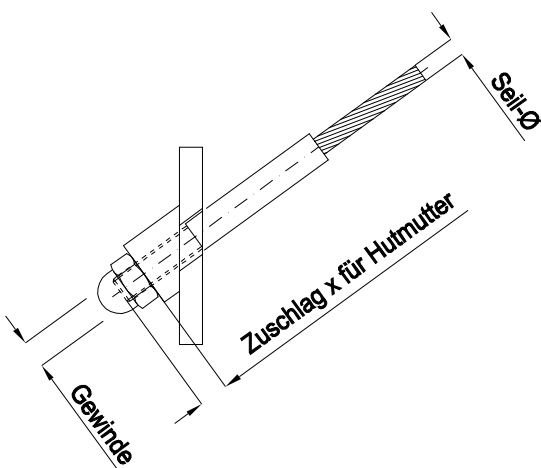

Seil-Ø	3 mm	4 mm	4 mm	5 mm	6 mm
Gewinde	M6	M6	M8	M8	M10
Zuschlag x	5 mm	5 mm	6 mm	6 mm	8 mm

Zuschlag für zusätzliche Kontermutter					
Zuschlag x	5 mm	5 mm	7 mm	7 mm	8 mm

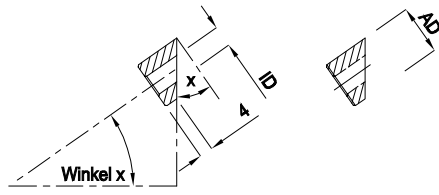

AD	ID
15	6.5
18	8.5

Winkel angeben

**Formanschlüsse gerade**

Best.-Nr.	AD	ID	1 – 9 Stk.	10 – 49 Stk.	50 – 99 Stk.	ab 100 Stk.
129125	15 mm	6.5 mm	4.20	3.90	3.60	Preis auf Anfrage
129126	18 mm	8.5 mm	4.70	4.40	4.10	

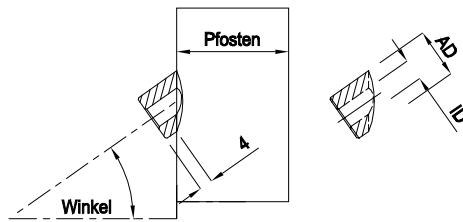

AD	ID
13	7.3

Winkel & Pfosten-Dimension angeben

**Formanschlüsse eingesattelt für Rohr Ø42.4 mm**

Best.-Nr.	AD	ID	Gewinde	Preis auf Anfrage
129136	13 mm	7.3 mm	M6	

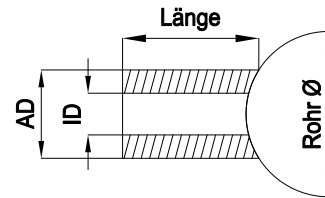
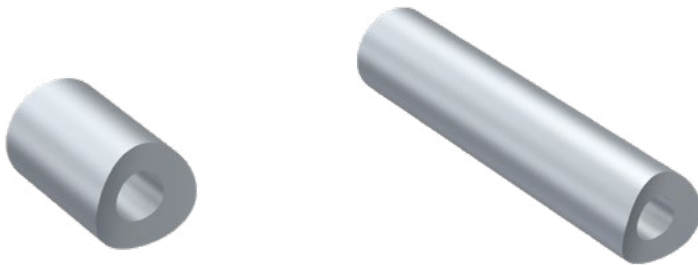

**Formanschlüsse für Sonderabmessung eingesattelt**

Best.-Nr.	Länge	AD	ID	Rohr Ø	Preis auf Anfrage
129338	25 mm	18 mm	8.5 mm	33.7 mm	
129339	21 mm	18 mm	8.5 mm	42.4 mm	
136041	80 mm	18 mm	8.5 mm	33.7 mm	
136042	80 mm	18 mm	8.5 mm	42.4 mm	



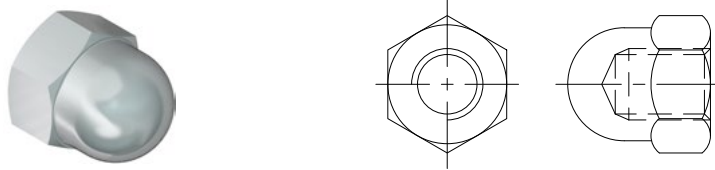

**Hutmuttern hohe Form**

Best.-Nr.	Dimension	1 – 24 Stk.	25 – 99 Stk.	100 – 199 Stk.	ab 200 Stk.
128220	M4	1.55	0.60	0.45	Preis auf Anfrage
128221	M5	1.75	0.75	0.55	
128222	M6	2.00	0.95	0.75	
128223	M8	2.30	1.55	1.20	
128224	M10	3.50	2.55	2.00	

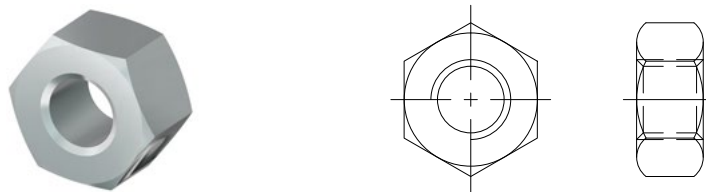

**Muttern 0.8d links und rechts**

Best.-Nr.	links	rechts	Dimension	1 – 24 Stk.	25 – 99 Stk.	100 – 199 Stk.	ab 200 Stk.
128226	x		M4	1.80	0.75	0.60	Preis auf Anfrage
128227		x	M4	0.40	0.10	0.05	
128228	x		M5	1.45	0.50	0.40	
128229		x	M5	0.40	0.10	0.05	
128230	x		M6	1.50	0.50	0.40	
128231		x	M6	0.45	0.15	0.10	
128232	x		M8	2.25	1.20	1.00	
128233		x	M8	0.90	0.25	0.20	
128234	x		M10	2.20	1.25	1.00	
128235		x	M10	1.30	0.45	0.35	

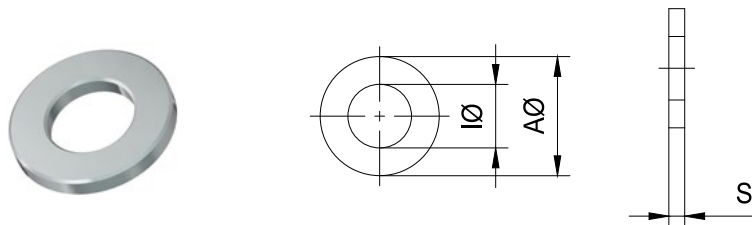

**U-Scheiben ohne Fase**

Best.-Nr.	ID Ø	AD Ø	Stärke (S)	1 – 24 Stk.	25 – 99 Stk.	100 – 199 Stk.	ab 200 Stk.
128238	M4	9 mm	0.8 mm	0.20	0.10	0.03	Preis auf Anfrage
128239	M5	10 mm	1.0 mm				
128240	M6	12 mm	1.6 mm				
128241	M8	16 mm	1.6 mm				
128242	M10	20 mm	2.0 mm				
128243	M12	24 mm	2.5 mm				

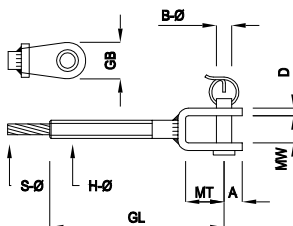

S-Ø	MW	B-Ø	A
3	8	5	6.3
4	9	6	7.3
5	9	6	7.3
6	10	8	8.8

MT	GB	D	GL	H-Ø
12.5	12.5	3	65.5	6
13	14.5	3	66	7
13	14.5	3	76	8
16	17.5	3	89	10

Gabeln sechskantverpresst zu Seil 3-6 mm

Best.-Nr.	Seil Ø	GL	1 – 24 Stk.	25 – 99 Stk.	100 – 199 Stk.	ab 200 Stk.
127579	3 mm	65 mm	5.30	4.80	4.70	Preis auf Anfrage
127580	4 mm	66 mm	5.50	5.00	4.90	
127581	5 mm	76 mm	7.70	7.20	7.10	
127582	6 mm	89 mm	11.80	11.00	10.80	

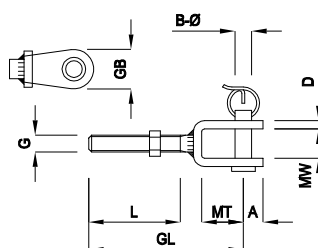

G	GL	L	MT
M5	40	20	12.5
M6	47	25	13
M8	52	25	16

MW	B-Ø	A	D	GB
8	5	6.3	3	12.5
9	6	7.3	3	14.5
10	8	8.8	3	17.5

Gabeln mit Aussengewinde M5-M8

Best.-Nr.	Grösse	Gewinde	GL	1 – 24 Stk.	25 – 99 Stk.	100 – 199 Stk.	ab 200 Stk.
127583	M5	rechts	40 mm	6.50	5.80	5.60	Preis auf Anfrage
127584	M5	links	40 mm				
127585	M6	rechts	47 mm	7.00	6.30	6.10	
127586	M6	links	47 mm				
127587	M8	rechts	52 mm	7.00	6.30	6.10	
127588	M8	links	52 mm				

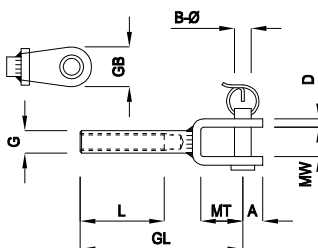

G	GL	L	MT
M6	56	30	13
M8	71	40	16

MW	B-Ø	A	D	GB
9	6	7.3	3	14.5
10	8	8.8	3	17.5

Gabeln mit Innengewinde M6-M8

Best.-Nr.	Grösse	Gewinde	GL	1 – 24 Stk.	25 – 99 Stk.	100 – 199 Stk.	ab 200 Stk.
127592	M6	rechts	56 mm	7.50	6.80	6.60	Preis auf Anfrage
127594	M6	links	56 mm				
127595	M8	rechts	71 mm	8.00	7.30	7.10	
127596	M8	links	71 mm				

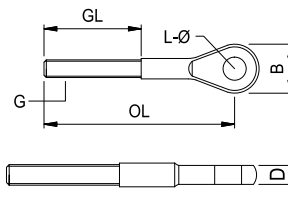

G	GL	L-Ø	OL	B	D
M6	28	6.5	47	14	6
M8	40	8.5	55	18	7

**Oesen mit Aussengewinde M6-M8**

Best.-Nr.	Gewinde	Oesenlänge	1 – 9 Stk.	10 – 49 Stk.	50 – 99 Stk.	ab 100 Stk.
127607	M6 rechts	47 mm	4.00	3.20	3.00	Preis auf Anfrage
127608	M6 links	47 mm				
127609	M8 rechts	55 mm	4.80	4.00	3.80	
127610	M8 links	55 mm				

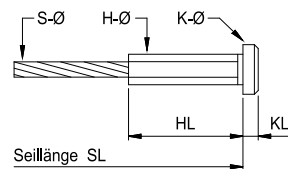

S-Ø	H-Ø	K-Ø	HL	KL
3	6	12	30	4
4	7	12	30	4
5	8	15	35	5
6	10	15	35	5

**Seilhülsen sechskantverpresst mit Flachkopf zu Seilen 3-6 mm**

Best.-Nr.	Seil Ø	Hülse	1 – 9 Stk.	10 – 49 Stk.	50 – 99 Stk.	ab 100 Stk.
127535	3 mm	6 x 30 mm	4.70	3.90	3.70	Preis auf Anfrage
127536	4 mm	7 x 30 mm	5.20	4.40	4.20	
127537	5 mm	8 x 35 mm	5.90	5.10	4.90	
127538	6 mm	10 x 35 mm	7.30	6.50	6.30	

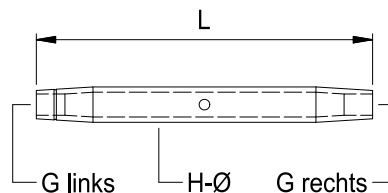

G	H-Ø	L
M6	10	95
M8	13	105
M10	17	125
M12	21	150

**Wantenspanner M6-M12**

Best.-Nr.	Grösse	Länge	1 – 9 Stk.	10 – 49 Stk.	50 – 99 Stk.	ab 100 Stk.
127672	M6	95 mm	4.60	4.10	4.00	Preis auf Anfrage
127673	M8	105 mm	8.20	7.50	7.30	
127674	M10	125 mm	10.20	9.30	9.00	
127675	M12	150 mm	17.00	15.40	15.00	

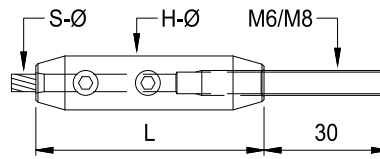

S-Ø	H-Ø	L
3	12	50
4	13	55
5	14	60
6	15	65

**Seilhülsen verschraubbar mit Aussengewinde**

Best.-Nr.	Seil Ø	Gewinde	1 – 9 Stk.	10 – 49 Stk.	50 – 99 Stk.	ab 100 Stk.
127613	3 mm	M6 x 30	8.00	7.10	6.80	Preis auf Anfrage
127614	4 mm		8.50	7.60	7.30	
127615	5 mm	M8 x 30	9.50	8.60	8.30	
127616	6 mm		11.00	10.10	9.80	

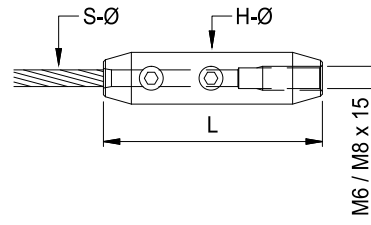

S-Ø	H-Ø	L
3	12	50
4	13	55
5	14	60
6	15	65

**Seilhülsen verschraubbar mit Innengewinde**

Best.-Nr.	Seil Ø	Gewinde	1 – 9 Stk.	10 – 49 Stk.	50 – 99 Stk.	ab 100 Stk.
127617	3 mm	M6 x 15	6.50	5.60	5.30	Preis auf Anfrage
127618	4 mm		7.00	6.10	5.80	
127619	5 mm	M8 x 15	8.00	7.10	6.80	
127620	6 mm		9.00	8.10	7.80	

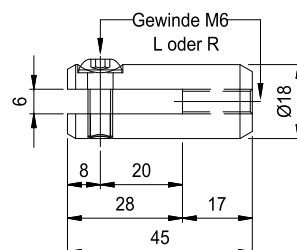

**Gabelspanner M6**

Best.-Nr.	Dimension	1 – 9 Stk.	10 – 49 Stk.	50 – 99 Stk.	ab 100 Stk.
127622	M6 links	10.00	8.90	8.50	Preis auf Anfrage
127621	M6 rechts				

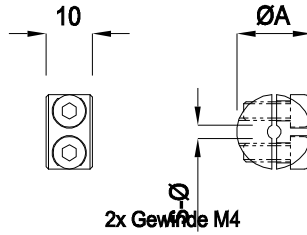

Seil-Ø	ØA
3	16
4	16
5	20
6	20

**Klemmringe leichte Ausführung zu Seil 3-6 mm**

Best.-Nr.	Seil Ø	1 – 9 Stk.	10 – 49 Stk.	50 – 99 Stk.	ab 100 Stk.
127641	3 mm	5.50	4.70	4.60	Preis auf Anfrage
127642	4 mm				
127643	5 mm	6.00	5.20	5.10	
127644	6 mm				

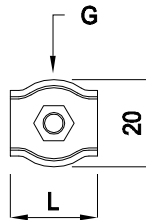

Seil-Ø	B	G	L
2	12	M4	15
3	14	M4	18
4	18	M5	20
5	20	M5	25
6	24	M6	30
8	30	M8	36

**Simplex-Klemmen zu Seil 2-8 mm**

Best.-Nr.	Seil Ø	Länge	1 – 24 Stk.	25 – 99 Stk.	100 – 199 Stk.	ab 200 Stk.
127645	2 mm	15 mm	1.60	1.30	1.20	Preis auf Anfrage
127646	3 mm	18 mm	1.70	1.40	1.30	
127647	4 mm	20 mm	1.80	1.50	1.40	
127648	5 mm	25 mm	2.70	2.20	2.00	
127649	6 mm	30 mm	5.40	4.40	4.00	
127650	8 mm	36 mm	9.00	7.20	6.60	



KB = Dicke

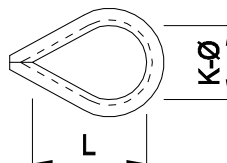

Seil-Ø	KB	KL	K-Ø
4	6	18	11
5	8	20	13

**Kauschen zu Seil 4-5 mm**

Best.-Nr.	Seil Ø	1 – 9 Stk.	10 – 49 Stk.	50 – 99 Stk.	ab 100 Stk.
127637	4 mm	1.40	1.10	1.00	Preis auf Anfrage
127638	5 mm	1.50	1.20	1.10	

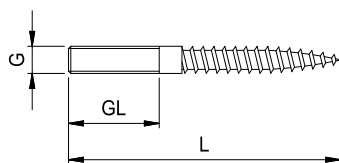

G	L	GL
M5	50	20
M6	70	30
M8	100	40

**Stockschrauben M5-M8**

Best.-Nr.	Dimension	Gewinde	1 – 9 Stk.	10 – 49 Stk.	50 – 99 Stk.	ab 100 Stk.
127629	M5 x 50 mm	rechts	3.00	2.70	2.50	Preis auf Anfrage
127630	M5 x 50 mm	links	3.00	2.70	2.50	
127631	M6 x 70 mm	rechts	4.70	4.20	4.00	
127632	M6 x 70 mm	links	4.70	4.20	4.00	
127684	M8 x 60 mm	rechts	5.00	4.70	4.30	
127685	M8 x 80 mm	rechts	5.00	4.70	4.30	
127633	M8 x 100 mm	rechts	5.90	5.20	5.00	
127634	M8 x 100 mm	links	5.90	5.20	5.00	

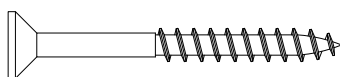

Kopf-Ø 12x90°  
Schaft-Ø 4.3 mm  
Spiral-Ø 5.9 mm



TX-25

**Senk-Spanplattenschrauben mit TX-25 rostfrei A2**

Best.-Nr.	Dimension	1 – 9 Stk.	10 – 49 Stk.	50 – 99 Stk.	ab 100 Stk.
128151	6 x 40 mm	1.80	1.10	0.75	Preis auf Anfrage
128152	6 x 50 mm	1.90	1.25	0.85	
128153	6 x 60 mm	2.00	1.30	0.90	
128154	6 x 80 mm	2.20	1.65	1.25	

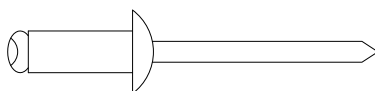

Dimension	Klemmlänge	Bohr-Ø
4 x 10	K 4.5 - 6.5	4.1
4.8 x 10	K4 - 6	4.9

**Blindnieten mit Flachkopf rostfrei A2**

Best.-Nr.	Dimension	1 – 9 Stk.	10 – 49 Stk.	50 – 99 Stk.	ab 100 Stk.
128149	4 x 10 mm	1.90	1.20	0.80	Preis auf Anfrage
128150	4.8 x 10 mm	2.10	1.50	1.10	

Konsolen mit Sonderabmessungen können nicht zurückgenommen werden.

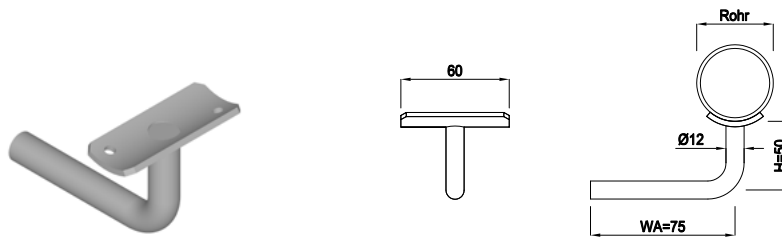

**Wandkonsole ohne Wandplatte, waagrechte Auflage fest**

Best.-Nr.	Ø Rohr	B	Ø Stab	1 – 24 Stk.	25 – 99 Stk.	100 – 199 Stk.	ab 200 Stk.
127882	33.7 mm	20	10 mm	11.50	10.50	10.00	Preis auf Anfrage
127883	42.4 mm	25	10 mm				
127884	48.3 mm	30	10 mm				
136191	33.7 mm	20	12 mm				
136192	42.4 mm	25	12 mm				
136193	48.3 mm	30	12 mm				



**Träger fest**

Best.-Nr.	Ø Stab	1 – 24 Stk.	25 – 99 Stk.	100 – 199 Stk.	ab 200 Stk.
127917	10 mm	3.10	2.60	2.50	Preis auf Anfrage
127918	12 mm	3.60	3.10	3.00	

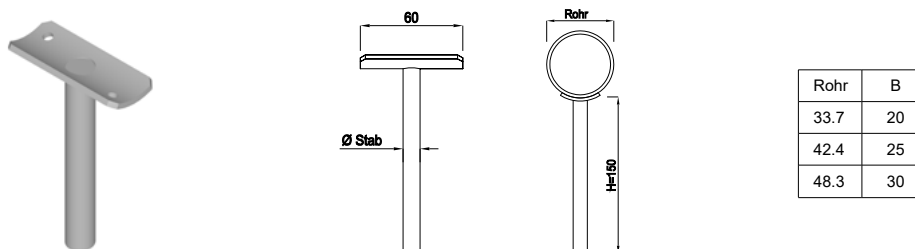

**Einschweiss-Konsole fest**

Best.-Nr.	Rohr	Ø Stab	1 – 24 Stk.	25 – 99 Stk.	100 – 199 Stk.	ab 200 Stk.
127900	33.7 mm	10 mm	10.00	9.00	8.50	Preis auf Anfrage
127901	42.4 mm	10 mm				
127902	48.3 mm	10 mm				
127903	33.7 mm	12 mm	10.50	9.50	9.00	Preis auf Anfrage
127904	42.4 mm	12 mm				
127905	48.3 mm	12 mm				

Aufpreis für Sonderabmessungen (WA, H)				
Best.-Nr.	1 – 24 Stk.	25 – 99 Stk.	100 – 199 Stk.	ab 200 Stk.
129031	4.50	3.50	3.00	Preis auf Anfrage
Aufpreis für zusätzliches Gewinde				
129032	Preis auf Anfrage			

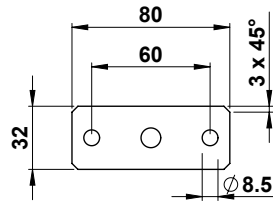

**Wandplatten gestanz 80 x 32 mm**

Best.-Nr.	Masse	Zentrums-Ø	1 – 9 Stk.	10 – 49 Stk.	50 – 99 Stk.	ab 100 Stk.
126918	80 x 32 x 3 mm	Ø 10 mm	2.00	1.70	1.60	Preis auf Anfrage
136113	80 x 32 x 3 mm	Ø 12 mm				

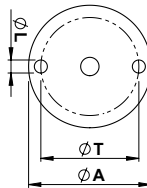

ØA	ØL
60	6.5
80	8.5

**Wandplatten gestanzt, 2 Loch**

Best.-Nr.	Masse	Zentrums-Ø	Ø T	1 – 9 Stk.	10 – 49 Stk.	50 – 99 Stk.	ab 100 Stk.
126943	60 x 3 mm	Ø 10 mm	44 mm	1.90	1.60	1.50	Preis auf Anfrage
136118	60 x 3 mm	Ø 12 mm	44 mm				
126944	80 x 3 mm	Ø 10 mm	64 mm	2.20	1.90	1.80	
136114	80 x 3 mm	Ø 12 mm	64 mm				

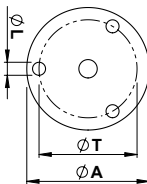
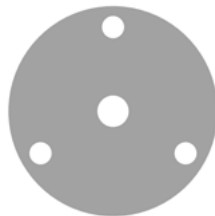

ØA	ØL
60	6.5
80	8.5

**Wandplatten gestanzt, 3 Loch**

Best.-Nr.	Masse	Zentrums-Ø	Ø T	1 – 9 Stk.	10 – 49 Stk.	50 – 99 Stk.	ab 100 Stk.
126947	60 x 3 mm	Ø 10 mm	44 mm	2.20	1.90	1.80	Preis auf Anfrage
136119	60 x 3 mm	Ø 12 mm	44 mm				
126948	80 x 3 mm	Ø 10 mm	64 mm	2.50	2.20	2.10	
136115	80 x 3 mm	Ø 12 mm	64 mm				



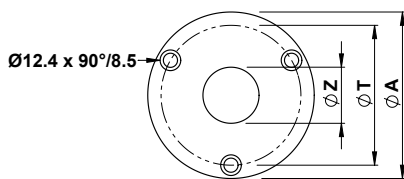

**Fussplatten rund mit 3 Befestigungslöchern, Dicke 5 mm**

Best.-Nr.	Ø A	Rohr	Ø L	Ø T	1 – 9 Stk.	10 – 49 Stk.	50 – 99 Stk.	ab 100 Stk.
128060	80 mm	33.7 mm	9 mm	60 mm	3.50	3.20	3.00	Preis auf Anfrage
129436	80 mm	33.7 mm	11 mm	60 mm				
128061	100 mm	33.7 mm	11 mm	80 mm	4.50	4.20	4.00	
128062	100 mm	42.4 mm	11 mm	80 mm				
128063	120 mm	42.4 mm	11 mm	100 mm	5.20	4.80	4.60	

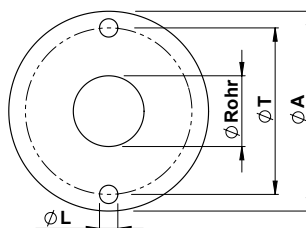

**Fussplatten rund mit 2 Befestigungslöchern, Dicke 5 mm**

Best.-Nr.	Ø A	Rohr	Ø L	Ø T	1 – 9 Stk.	10 – 49 Stk.	50 – 99 Stk.	ab 100 Stk.
129435	80 mm	33.7 mm	11 mm	60 mm	3.50	3.20	3.00	Preis auf Anfrage
128065	100 mm	33.7 mm	11 mm	80 mm	4.50	4.20	4.00	
128066	100 mm	42.4 mm	11 mm	80 mm				

**Aufpreis für das Anschweißen von Fussplatten an Pfosten**

Best.-Nr.	1 – 4 Stk.	5 – 9 Stk.	10 – 24 Stk.	25 – 49 Stk.	ab 50 Stk.
129047	15.00	14.50	14.00	13.50	13.00

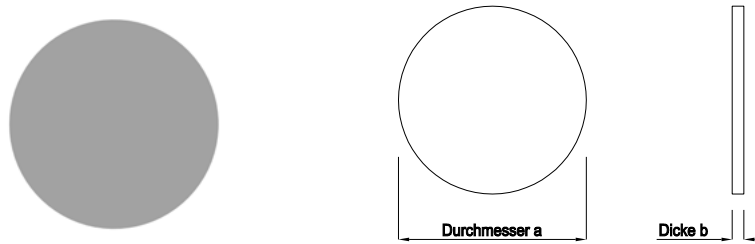

**Gestanzte Rondellen**

Best.-Nr.	Abmessung	1 – 9 Stk.	10 – 49 Stk.	50 – 99 Stk.	ab 100 Stk.
129324	27 x 2.5 mm	0.85	0.65	0.60	Preis auf Anfrage
128118	33 x 2 mm	0.70	0.50	0.40	
129325	33 x 3 mm	0.70	0.50	0.40	
128122	42 x 2 mm	0.70	0.50	0.40	
129326	42 x 3 mm	0.70	0.50	0.40	
128125	48 x 2 mm	0.90	0.70	0.60	
128128	60 x 3 mm	1.00	0.80	0.70	
128130	60 x 5 mm	1.05	0.85	0.75	
128133	80 x 3 mm	1.50	1.30	1.20	
128134	80 x 4 mm	1.50	1.30	1.20	
128135	80 x 5 mm	1.80	1.60	1.50	
128139	100 x 4 mm	2.50	2.30	2.20	
128140	100 x 5 mm	2.50	2.30	2.20	
128141	100 x 6 mm	2.50	2.30	2.20	
128143	120 x 4 mm	2.50	2.30	2.20	
128144	120 x 5 mm	2.50	2.30	2.20	
128145	120 x 6 mm	5.20	4.20	3.70	

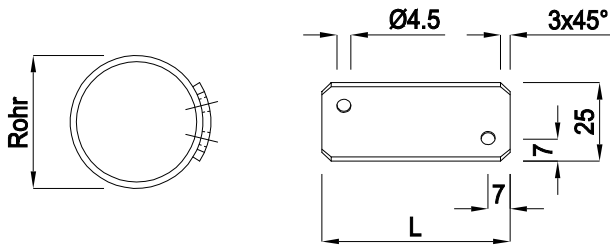

Kundenspezifisch hergestellte Auflagebleche können nicht zurückgenommen werden.

**Breite: 25 x 2.5 mm**

	Längen							
	Rohr Ø 42.4 mm	40 mm	50 mm	60 mm	70 mm	80 mm	100 mm	120 mm
<b>0</b>	Bestell Nr.	128745	128746	128747	128748	128749	128750	128751
<b>4</b>	Bestell Nr.	128794	128795	128796	128797	128798	128799	128800
<b>1A</b>	Bestell Nr.	128752	128753	128754	128755	128756	128757	128758
<b>L</b>	Bestell Nr.	128773	128774	128775	128776	128777	128778	128779
<b>R</b>	Bestell Nr.	128780	128781	128782	128783	128784	128785	128786
<b>2A</b>	Bestell Nr.	128759	128760	128761	128762	128763	128764	128765
<b>2E</b>	Bestell Nr.	128766	128767	128768	128769	128770	128771	128772
<b>2V</b>	Bestell Nr.	128787	128788	128789	128790	128791	128792	128793

50 Stück pro Pack

Längen	1 – 49 Stk.	50 – 249 Stk.	250 – 499 Stk.	ab 500 Stk.
40 mm	1.15	0.95	0.85	Preis auf Anfrage
50 mm	1.20	1.00	0.90	
60 mm				
70 mm	1.25	1.05	0.95	
80 mm				
100 mm	1.35	1.15	1.05	
120 mm	1.40	1.25	1.15	

Aufpreis für das Nachbiegen der Auflagebleche auf Ø26.9 / 33.7 / 48.3 / 60.3 / 76.1 mm				
Best.-Nr.	1 – 49 Stk.	50 – 249 Stk.	250 – 499 Stk.	ab 500 Stk.
129050	0.45	0.30	0.25	Preis auf Anfrage

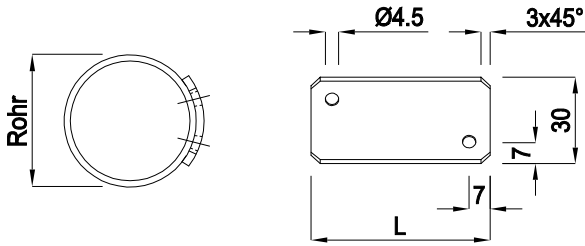

Kundenspezifisch hergestellte Auflagebleche können nicht zurückgenommen werden.

**Breite: 30 x 2.5 mm**

Rohr	Bestell Nr.	Längen						
		40 mm	50 mm	60 mm	70 mm	80 mm	100 mm	120 mm
33.7 mm		128256	128257	128258	128259	128260	128261	128262
42.4 mm		128298	128299	128300	128301	128302	128303	128304
48.3 mm		128336	128337	128338	128339	128340	128341	128342

Rohr	Bestell Nr.	Längen						
		40 mm	50 mm	60 mm	70 mm	80 mm	100 mm	120 mm
33.7 mm		126764	126865	126765	126866	126766	126867	126868
42.4 mm		126767	126869	126768	126870	126769	126868	126859
48.3 mm		128364	128365	128366	128367	128368	128369	128370

Rohr	Bestell Nr.	Längen						
		40 mm	50 mm	60 mm	70 mm	80 mm	100 mm	120 mm
33.7 mm		126881	126882	126883	126884	126885	126886	126887
42.4 mm		126888	126889	126890	126891	126892	126893	126894
48.3 mm		128371	128372	128373	128374	128375	128376	128377

Rohr	Bestell Nr.	Längen						
		40 mm	50 mm	60 mm	70 mm	80 mm	100 mm	120 mm
33.7 mm		128291	128292	128293	128294	128295	128296	128297
42.4 mm		128333	121413	120675	121414	121415	128334	128335
48.3 mm		128385	128386	128387	128388	128389	128390	128391

50 Stück pro Pack

Längen	1 – 49 Stk.	50 – 249 Stk.	250 – 499 Stk.	ab 500 Stk.
40 mm	1.15	1.00	0.95	Preis auf Anfrage
50 mm	1.20	1.05	0.95	
60 mm				
70 mm	1.35	1.15	1.00	
80 mm				
100 mm	1.45	1.25	1.20	
120 mm	1.55	1.35	1.30	

Aufpreis für das Nachbiegen der Auflagebleche auf Ø26.9 / 33.7 / 48.3 / 60.3 / 76.1 mm				
Best.-Nr.	1 – 49 Stk.	50 – 249 Stk.	250 – 499 Stk.	ab 500 Stk.
129050	0.45	0.30	0.25	Preis auf Anfrage

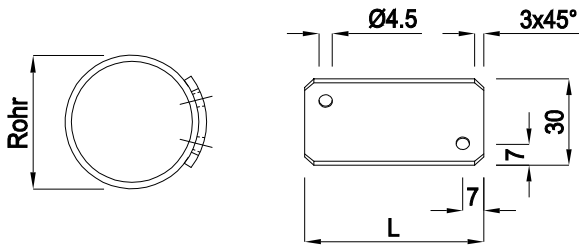

Kundenspezifisch hergestellte Auflagebleche können nicht zurückgenommen werden.

**Breite: 30 x 2.5 mm**



Rohr		Längen						
		40 mm	50 mm	60 mm	70 mm	80 mm	100 mm	120 mm
33.7 mm	Bestell Nr.	128263	128264	128265	128266	128267	128268	128269
42.4 mm	Bestell Nr.	128305	128306	128307	128308	128309	128310	128311
48.3 mm	Bestell Nr.	128343	128344	128345	128346	128347	128348	128349



Rohr		40 mm	50 mm	60 mm	70 mm	80 mm	100 mm	120 mm
33.7 mm	Bestell Nr.	128270	128271	128272	128273	128274	128275	128276
42.4 mm	Bestell Nr.	128312	128313	128314	128315	128316	128317	128318
48.3 mm	Bestell Nr.	128350	128351	128352	128353	128354	128355	128356



Rohr		40 mm	50 mm	60 mm	70 mm	80 mm	100 mm	120 mm
33.7 mm	Bestell Nr.	128277	128278	128279	128280	128281	128282	128283
42.4 mm	Bestell Nr.	128319	128320	128321	128322	128323	128324	128325
48.3 mm	Bestell Nr.	128357	128358	128359	128360	128361	128362	128363

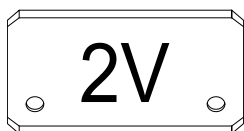

Rohr		40 mm	50 mm	60 mm	70 mm	80 mm	100 mm	120 mm
33.7 mm	Bestell Nr.	128284	128285	128286	128287	128288	128289	128290
42.4 mm	Bestell Nr.	128326	128327	128328	128329	128330	128331	128332
48.3 mm	Bestell Nr.	128378	128379	128380	128381	128382	128383	128384

50 Stück pro Pack

Längen	1 – 49 Stk.	50 – 249 Stk.	250 – 499 Stk.	ab 500 Stk.
40 mm	1.15	1.00	0.95	Preis auf Anfrage
50 mm	1.20	1.05	0.95	
60 mm				
70 mm	1.25	1.10	1.00	
80 mm	1.35	1.15	1.00	
100 mm	1.45	1.25	1.20	
120 mm	1.55	1.35	1.30	

Aufpreis für das Nachbiegen der Auflagebleche auf Ø26.9 / 33.7 / 48.3 / 60.3 / 76.1 mm

Best.-Nr.	1 – 49 Stk.	50 – 249 Stk.	250 – 499 Stk.	ab 500 Stk.
129050	0.45	0.30	0.25	Preis auf Anfrage

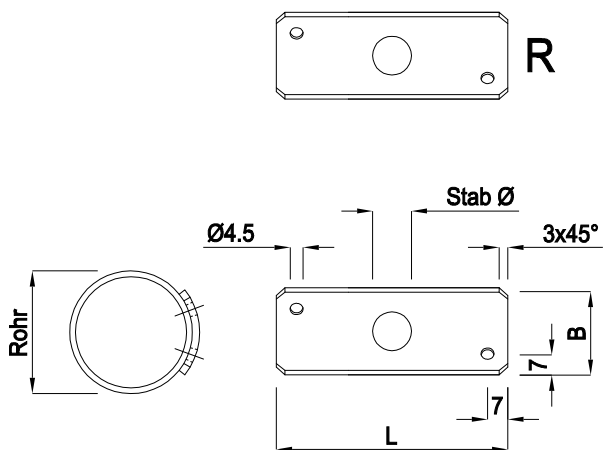

Kundenspezifisch hergestellte Auflagebleche können nicht zurückgenommen werden.

Best.-Nr.	Rohr	Stab	Länge	Abmessung
129265	33.7 mm	10 mm	60 mm	20 x 2.5 mm
129266	33.7 mm	12 mm	60 mm	
129267	42.4 mm	10 mm	60 mm	25 x 2.5 mm
136233	42.4 mm	10 mm	80 mm	
129268	42.4 mm	12 mm	60 mm	

gebogen für Rohr Ø 33.7 oder 42.4 mm  
(Service für Nachbiegen siehe unten)

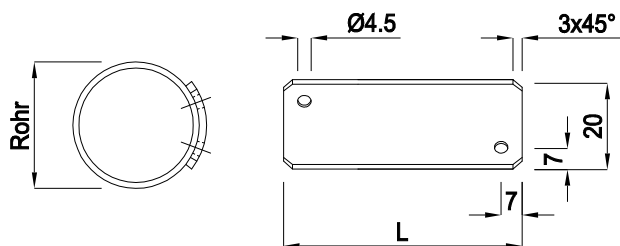

**Breite: 20 x 2.5 mm**

	Längen (solange Vorrat)			
	Rohr Ø 33.7 mm	40 mm	60 mm	80 mm
<b>L</b>	Bestell Nr.	126749	126750	126751
<b>R</b>	Rohr Ø 33.7 mm	40 mm	60 mm	80 mm
	Bestell Nr.	128570	128571	127300

50 Stück pro Pack

Längen	1 – 49 Stk.	50 – 249 Stk.	250 – 499 Stk.	ab 500 Stk.
40 mm	1.20	0.90	0.80	Preis auf Anfrage
60 mm	1.15	0.95	0.85	
80 mm	1.20	1.00	0.95	

Aufpreis für das Nachbiegen der Auflagebleche auf Ø26.9 / 33.7 / 48.3 / 60.3 / 76.1 mm				
Best.-Nr.	1 – 49 Stk.	50 – 249 Stk.	250 – 499 Stk.	ab 500 Stk.
129050	0.45	0.30	0.25	Preis auf Anfrage

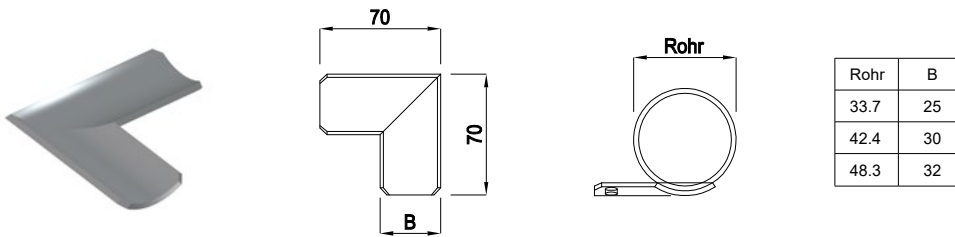

**Eck-Auflageblech lange Ausführung**

Best.-Nr.	Rohr	Breite	1 – 24 Stk.	25 – 99 Stk.	100 – 199 Stk.	ab 200 Stk.
126778	33.7 mm	25 mm	3.60	3.10	3.00	Preis auf Anfrage
126779	42.4 mm	30 mm	3.90	3.40	3.30	
126780	48.3 mm	32 mm	4.20	3.70	3.60	

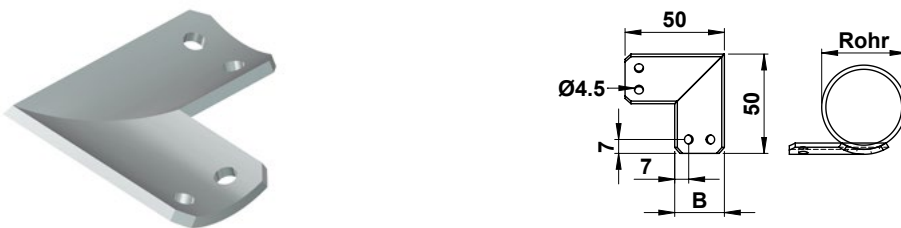

**Eck-Auflageblech kurze Ausführung**

Best.-Nr.	Rohr	Breite	1 – 24 Stk.	25 – 99 Stk.	100 – 199 Stk.	ab 200 Stk.
127745	42.4 mm	25 mm	3.90	3.40	3.30	Preis auf Anfrage

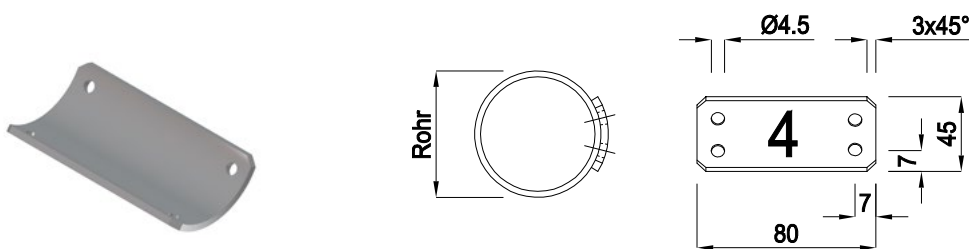

**Auflageblech breite Ausführung 45 x 80 x 2.5 mm**

Best.-Nr.	Rohr	1 – 49 Stk.	50 – 249 Stk.	250 – 499 Stk.	ab 500 Stk.
136044	42.4 mm	1.80	1.60	1.50	Preis auf Anfrage

**ÜBERSICHT BEREICHE UND HALLEN**

Öffnungszeiten: Montag – Donnerstag 07:00 – 12:00 13:15 – 17:15  
 Freitag 07:00 – 12:00 13:15 – 16:00

**INOXTECH**  
 Das Geländersystem

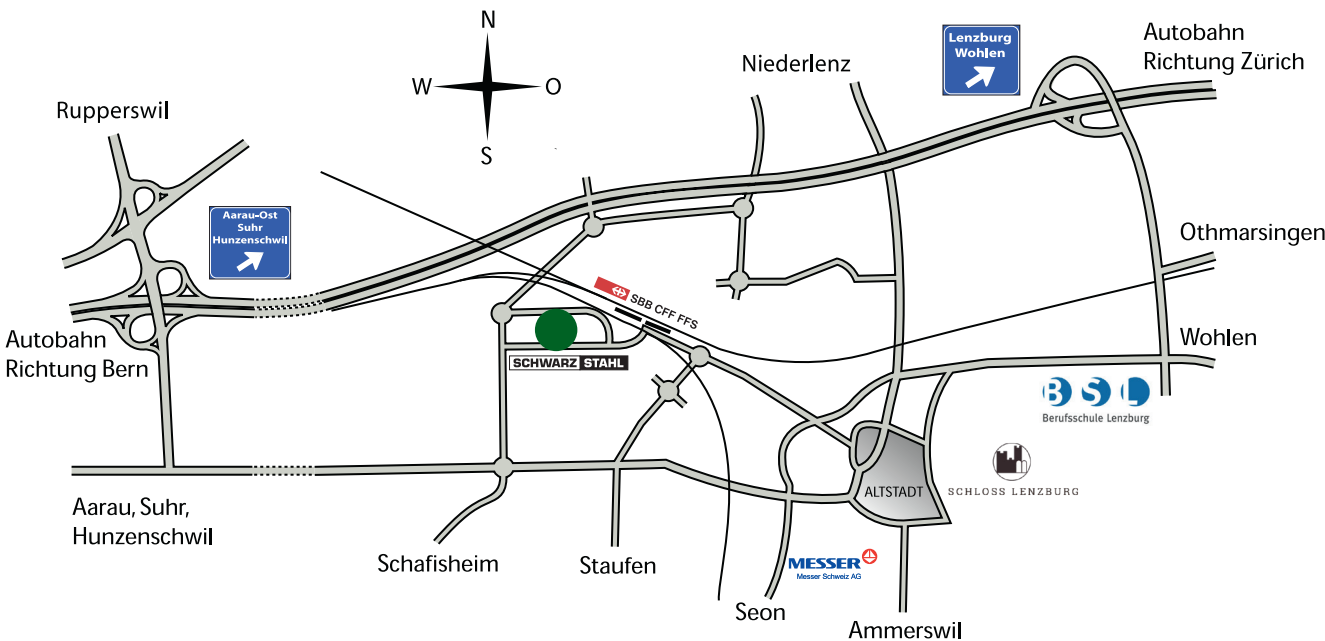
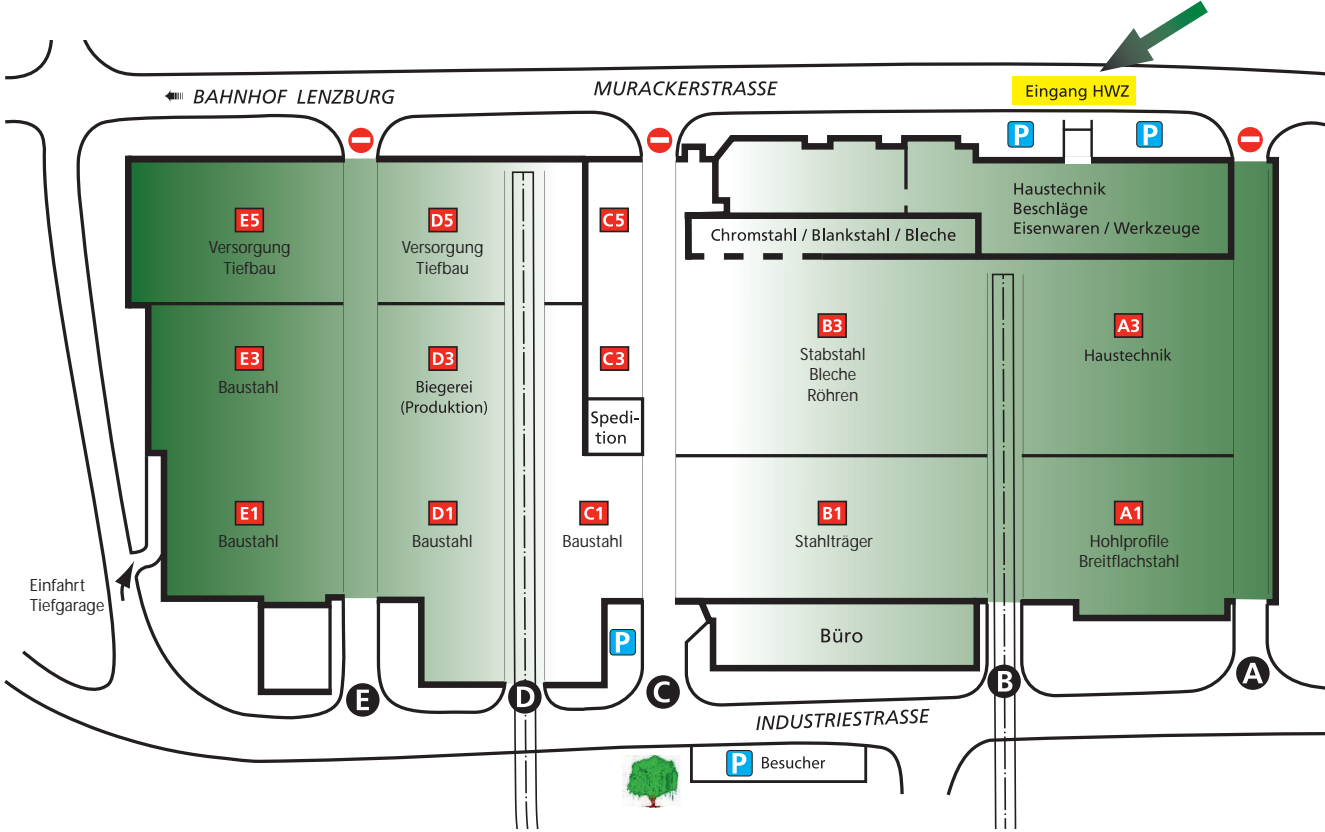





## Schwarz Stahl AG

Industriestrasse 21  
5600 Lenzburg AG

Tel. 062 888 11 11  
Fax 062 888 11 90

[schwarzstahl.ch](http://schwarzstahl.ch)  
[eshop.schwarzstahl.ch](http://eshop.schwarzstahl.ch)

# SCHWARZ STAHL

### Stahl und Metalle

Tel. 062 888 11 30  
Fax 062 888 11 91

### Haustechnik/Tiefbau

Tel. 062 888 11 50  
Fax 062 888 11 90

### Hochbau/Bewehrung

Tel. 062 888 11 80  
Fax 062 888 11 88

### Handwerkerzentrum

Tel. 062 888 11 40  
Fax 062 888 11 95

### Schliesstechnik

Tel. 062 888 11 14  
Fax 062 888 11 79